

Das Haus der Wissenschaft – ein Haus, das Wissen schafft

Sehr geehrte Damen und Herren,

wir wünschen Ihnen für das neue Jahr 2017 alles Gute und laden Sie sehr herzlich zu unseren Veranstaltungen ein, insbesondere denen zum Wissenschaftsjahr 2016/2017 „Meere und Ozeane“.

Noch bis zum 14. Januar können Sie die Ausstellung „Samizdat im GULAG. Eine schwarze Literaturgeschichte“ bei uns besuchen. Im Archiv von MEMORIAL Moskau wurden die „Samizdats“, also die „selbstverfertigten Niederschriften“ aus dem GULAG und aus der Verbannung aufbewahrt. Darunter Bände mit fragilen Zigarettenpapier-Seiten, ein schmales Album mit einem Birkenrinden-Umschlag, daumennagelgroße Gebetbücher, Gedichtbände und vieles mehr.

Zum elften Mal wurde der „deutsche preis für wissenschaftsfotografie“ von der Zeitschrift bild der wissenschaft und dem Düsseldorfer Pressebüro Brendel am 19.11.2016 vergeben. Die preisgekrönten Bilder sind noch bis zum 26. Januar im Haus der Wissenschaft zu sehen.

Am 16. Februar um 19 Uhr eröffnen wir die Ausstellung der Senatorin für Wissenschaft, Gesundheit und Verbraucherschutz „Einfach Wissenswert: Gesundheitswissenschaften“, die siebte in dieser Reihe. Im Zusammenspiel mit begleitenden Vorträgen bei „Wissen um 11“ und Führungen durch die Ausstellung werden Forschung, Transfer und Anwendung in diesem wissenschaftlichen Feld konkret, anschaulich und gut verständlich präsentiert. Sieben Einrichtungen aus Bremen und Bremerhaven sind an der Ausstellung mit insgesamt 13 Beiträgen beteiligt, in denen es zum Thema Gesundheit um Ursachenforschung, Prävention und Versorgung geht.

Darüber hinaus sind Sie natürlich auch immer sehr herzlich willkommen zu unseren Vortrags- und Konzertreihen wie „Wissen um 11“, „Musik um 6“ und den Vortragsreihen der Träger des Hauses der Wissenschaft. Wir freuen uns über Ihren Besuch!

Beste Grüße

Ihr

Prof. Dr. Gerold Wefer

◦ Ausstellungen – Aktuell

»Samizdat« im GULAG. Eine schwarze Literaturgeschichte

In den literarischen Werken, die Alexander Solschenizyn, Jewgenija Ginsburg und Warlam Schaladow nach ihrer Lagerzeit über den GULAG verfassten, erkennt man, wie für einige der unschuldig Verhafteten und Deportierten die „Samizdats“ zum letzten Überlebenshalt wurden. Die Ausstellung ist eine Gemeinschaftsproduktion des Literaturhauses Berlin mit MEMORIAL Moskau. Zu sehen bis zum 14. Januar 2017.

deutscher preis für wissenschaftsfotografie

Zum elften Mal wurde der „deutsche preis für wissenschaftsfotografie“ vergeben. Er ist mit insgesamt 11 000,-€ dotiert. Aus über 100 Einsendungen wählte die Jury drei Preisträger aus. Unterstützt wird die Initiative von der Fraunhofer Gesellschaft und der Universität Bremen. Zu sehen bis zum 26. Januar 2017.

Einfach Wissenswert: Gesundheitswissenschaften

Die siebte Ausstellung der Senatorin für Wissenschaft, Gesundheit und Verbraucherschutz dreht sich vom 17. Februar bis 22. April 2017 um den Schwerpunkt „Gesundheitswissenschaften“. Was bedeutet Gesundheit für mich? Was macht mich gesund? Was macht mich krank? Was kann oder sollte ich selbst für meine Gesundheit tun? Wo müssen wir gesellschaftliche Rahmenbedingungen verbessern? Bei diesen Fragen setzen die Gesundheitswissenschaften an. Sieben Einrichtungen aus Bremen und Bremerhaven sind an der Ausstellung beteiligt.

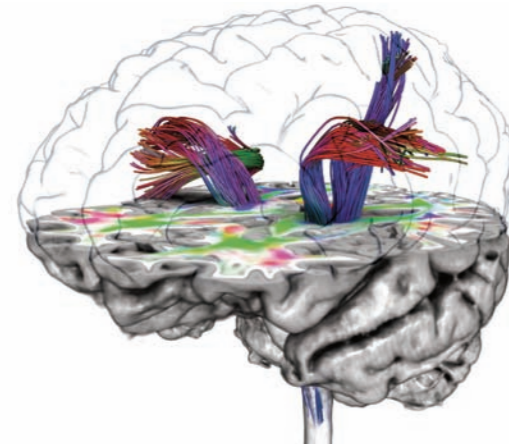

Anatomie eines menschlichen Gehirns mit ausgewählten Nervenfasernbahnen, die mithilfe eines speziellen Aufnahmeverfahrens mit dem Magnetresonanztomographen sichtbar gemacht werden können. © Fraunhofer MEVIS

Forum und Reihen des Hauses >

Mehr dazu unter: www.hausderwissenschaft.de

Wissen um 11 >

Jeden Samstag Olbers-Saal | 11 Uhr | Eintritt frei

Im Rahmen einer Wissenschaftsmatinee werden in dreißig Minuten spannende und aktuelle Themen aus der Wissenschaft im Olbers-Saal vorgestellt. Im Anschluss besteht ausreichend Zeit für die Beantwortung von Fragen. Der Eintritt ist frei.

Musik um 6 >

Jeden ersten Dienstag im Monat Olbers-Saal | 18 Uhr | Eintritt frei

Studierende der Hochschule für Künste und der Universitätsmusik geben im Olbers-Saal kleine Konzerte. Der Eintritt ist frei.

Wissenschaft und Schule >

Jeden ersten Mittwoch im Monat fünf mal im Jahr Olbers-Saal oder Kleiner Saal | Uhrzeiten finden Sie im Flyer oder online | Eintritt frei

Vertreter aus wissenschaftlichen Institutionen, Lehrerinnen und Lehrer sowie Schülerinnen und Schüler finden hier eine Plattform, um den Dialog und die Zusammenarbeit zwischen Wissenschaft und Schule zu vertiefen. Der Eintritt ist frei.

Kalender >

Änderungen finden Sie unter: www.hausderwissenschaft.de

05.01. Bremer Gesellschaft für Vorgeschichte
Das frühmittelalterliche ULFBERHT-Schwert aus der Weser bei Großenwieden – Archäologische und archäometrische Untersuchungen an einer besonderen Waffe
Friedhelm Wulf, Hannover
Kleiner Saal | 1. OG | 20 Uhr
Mitglieder frei; Nichtmitglieder 2,50 €; ermäßigt 1,50 €

10.01. Forum für Rechnungslegung und Steuern in Bremen e.V.
BEPS-Umsetzung in Deutschland – Das Gesetz zur Umsetzung der Änderungen der EU-Amtshilferichtlinie und von weiteren Maßnahmen gegen Gewinnkürzungen und -verlagerungen
Prof. Dr. Bert Kaminski, Helmut-Schmidt-Universität, Hamburg
Kleiner Saal | 1. OG | 18 Uhr
Eintritt frei
Anmeldung unter: www.frs-bremen.de

10.01. Wittheit zu Bremen
Neapel in der Zange – Städteleben an einem aktiven Vulkan
Dr. Thomas Walter, Potsdam
Olbers-Saal | 1. OG | 19 Uhr
Eintritt 4,- €; ermäßigt 2,50 €; Mitglieder des Freundeskreises der Wittheit, Schüler und Studenten Eintritt frei

11.01. Gesundheitspolitisches Kolloquium
**Gerechtigkeit und Chancengleichheit in der gesundheitlichen Versorgung - Teil III
Gesundheit für alle oder für die Pharmaindustrie?**
Jörg Schaaber, MPH
Kleiner Saal | 1. OG | 18 Uhr
Eintritt frei

12.01. Fachgespräch Bildung von Anfang an
Umgang mit geflüchteten Kindern
Yvette Karro
Olbers-Saal | 1. OG | 19 Uhr
Eintritt frei

Kalender >

Es können Räume angemietet werden

14.01. **Wissen um 11**
„Aufrecht stehen und frei gehen“ – neue Ansprüche an die Gestalt der Stadt
Angelika Schlansky, Bremen
Olbers-Saal | 1. OG | 11 Uhr
Eintritt frei

17.01. Verein Deutscher Ingenieure
Treppenhausdruckbelüftung
Uwe Prante, defumus Rauchschutz-Technik GmbH
Kleiner Saal | 1. OG | 18 Uhr
Eintritt frei
Anmeldung unter: bv-bremen@vdi.de

17.01. Wittheit zu Bremen
Weltkulturerbe Pompeji: Gestern-Heute-Morgen. Neue Ansätze für die Restaurierung im Pompeji Sustainable Preservation Project
Dr. Ralf Kilian, München
Olbers-Saal | 1. OG | 19 Uhr
Eintritt 4,- €; ermäßigt 2,50 €; Mitglieder des Freundeskreises der Wittheit, Schüler und Studenten Eintritt frei

18.01. Die MAUS – Gesellschaft für Familienforschung
Wandermusikanten und Orgeldreher, Puppenspieler und Guckkastenträger in Bremen und im Elbe-Weser-Dreieck im 19. Jahrhundert
Vortrag mit Musikbegleitung
Dr. Horst Roessler, Bremen
Olbers-Saal | 1. OG | 18 Uhr
Eintritt frei

19.01. Forum für Rechnungslegung und Steuern in Bremen e.V.
GoBD und die digitale Betriebsprüfung
StB Jens Schäperclaus, Deloitte & Touche, München
Kleiner Saal | 1. OG | 18 Uhr
Eintritt frei
Anmeldung unter: www.frs-bremen.de

Kalender >

19.01. Bremer Arbeitsgruppe für Psychoanalyse und Psychotherapie
„Sind wir im Krieg?“ Zur psychosozialen Funktion des Krieges: „Die Soldatenmatrix“ Formen individueller und kollektiver psychosozialer Abwehr von Krieg
Robi Friedmann
Olbers-Saal | 1. OG | 20.30 Uhr
Mitglieder der Bremer Arbeitsgruppe 6,- €; Nichtmitglieder 12,- €; ermäßigt 8,- €

20.01. Freundeskreis der Antike zu Bremen
Gegen den Strom der Geschichte: Der Wiederaufstieg von Tyrins im frühen 12. Jahrhundert v. Chr.
Prof. Dr. Joseph Maran, Heidelberg
Olbers-Saal | 1. OG | 19 Uhr
Mitglieder frei; Nichtmitglieder 4,- €; ermäßigt 2,- €

21.01. **Wissen um 11**
Einführungsvortrag zu Johnny Parry's „An Anthology of All Things“
UMD Dr. Susanne Gläß, Universität Bremen
Olbers-Saal | 1. OG | 11 Uhr
Eintritt frei

25.01. Gesundheitspolitisches Kolloquium
**Gerechtigkeit und Chancengleichheit in der gesundheitlichen Versorgung – Teil III
Soziale und gesundheitliche Ungleichheit im Alter**
Dr. Matthias Meinck, Kompetenz-Centrum Geriatrie des GKV-Spitzenverbandes und der Gemeinschaft der Medizinischen Dienste der Krankenversicherung, Hamburg
Kleiner Saal | 1. OG | 18 Uhr
Eintritt frei

25.01. Bremer Tagebuch
Emden – Universalhafen an der Ems
Volker Weiß, Emden
Zusammen mit Niedersachsen Ports GmbH & Co. KG, Emden
Olbers-Saal | 1. OG | 19 Uhr
Eintritt frei

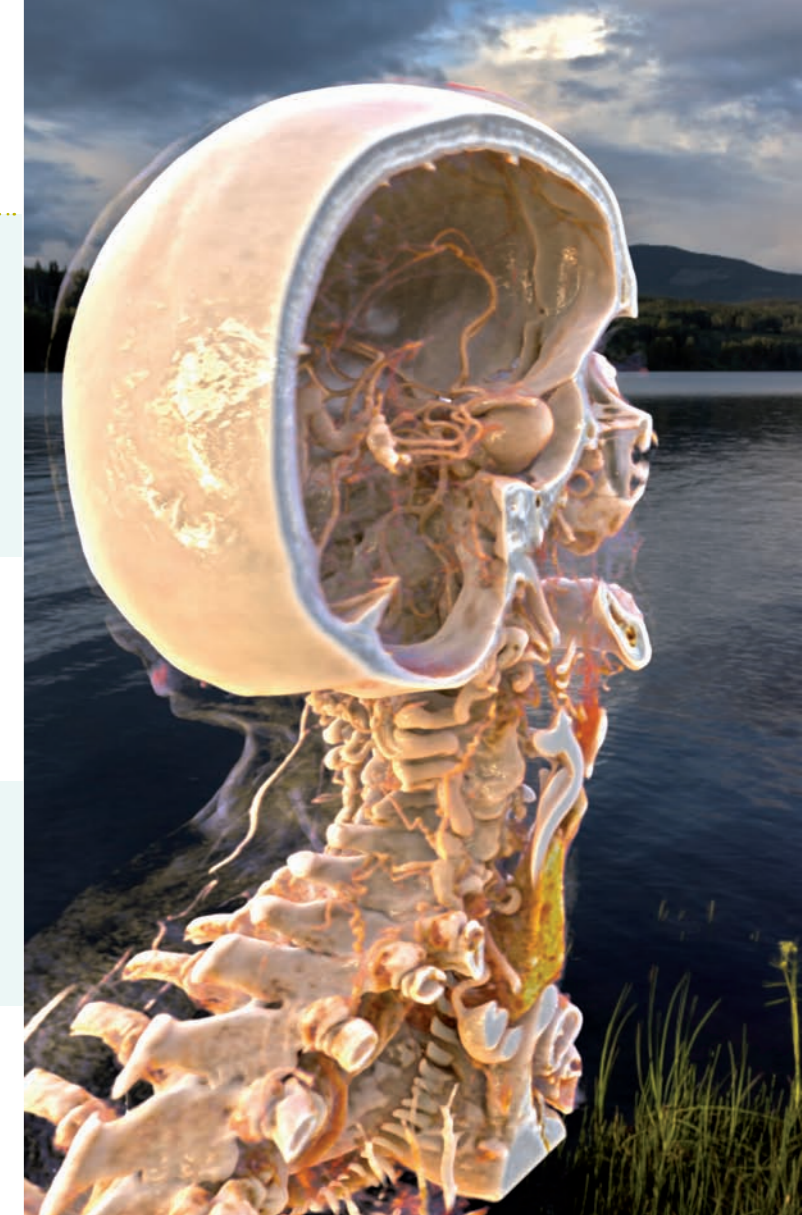

Haus der Wissenschaft
Sandstraße 4/5
28195 Bremen
T +49 421 218 695 -00
F +49 421 218 695 -05



o **Haus der Wissenschaft**
Wie Sie uns erreichen

Postalisch
Haus der Wissenschaft
Sandstraße 4/5
28195 Bremen

Telefonisch oder elektronisch
T +49 421 218 695-00
F +49 421 218 695-05
info@hausderwissenschaft.de
www.hausderwissenschaft.de

Wenn Sie zu uns wollen
x **Vom Hauptbahnhof**
mit den Linien 4, 5, 6, 8, 24 und 25
zur Haltestelle Schlüsselkorb.
x **Vom Flughafen**
mit der Linie 6 zur Haltestelle Domsheide.

Öffnungszeiten
Montag bis Freitag 10 - 19 Uhr
Samstag 10 - 14 Uhr



o **Haus der Wissenschaft**
Die Träger

Alfred-Wegener-Institut Helmholtz-Zentrum für Polar- und Meeresforschung (AWI) |
www.awi.de

Deutsches Forschungszentrum für Künstliche Intelligenz GmbH (DFKI) |
www.dfki.de

Fraunhofer-Institut für Fertigungstechnik und Angewandte Materialforschung IFAM |
www.ifam.fraunhofer.de

Fraunhofer MEVIS – Institut für Bildgestützte Medizin, Bremen |
www.mevis.fraunhofer.de

Hochschule Bremen |
www.hochschule-bremen.de

Hochschule Bremerhaven |
www.hs-bremerhaven.de

Hochschule für Künste Bremen |
www.hfk-bremen.de

Jacobs University Bremen gGmbH |
www.jacobs-university.de

Leibniz-Zentrum für Marine Tropenökologie (ZMT) GmbH |
www.zmt-bremen.de

Max-Planck-Institut für Marine Mikrobiologie |
www.mpi-bremen.de

Universität Bremen |
www.uni-bremen.de

WFB Wirtschaftsförderung Bremen GmbH |
www.wfb-bremen.de

Wittheit zu Bremen |
www.wittheit.de

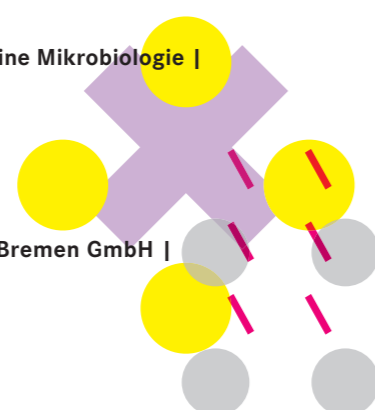

Kalender > Es können Räume angemietet werden

26.01. Institut für Ethnologie und Kulturwissenschaft der Universität Bremen & AG „Europäisierung_Globalisierung“ der dgv
“European Products. Making and Unmaking Heritage in Cyprus”
Gisela Welz
Vortrag auf Englisch
Olbers-Saal | 1. OG | 18 Uhr
Eintritt frei

28.01. Wissen um 11
Gesundheits-Apps – Sinnvolle Begleiter mit Risiken und Nebenwirkungen?
Prof. Dr. Viviane Scherenberg, APOLLON Hochschule der Gesundheitswirtschaft GmbH
Olbers-Saal | 1. OG | 11 Uhr
Eintritt frei

01.02. Historische Gesellschaft Bremen
Von der US-Enklave zum Bundesland: Zur Wiederbe-gründung des Landes Bremen vor 70 Jahren
Dr. Anna Maria Pedron, Berlin
Olbers-Saal | 1. OG | 18 Uhr
Eintritt frei

01.02. Gesundheitspolitisches Kolloquium
Gerechtigkeit und Chancengleichheit in der gesundheit-lichen Versorgung - Teil III
Migration und gesundheitliche Ungleichheit
Prof. Dr. Oliver Razum, Universität Bielefeld
Kleiner Saal | 1. OG | 18 Uhr
Eintritt frei

02.02. Bremer Gesellschaft für Vorgeschichte
Von der einfachen Geländemauer zum komplexen Be-festigungswerk – die Stadtmauer von Pompeji und ihre Baugeschichte
Christiane Brasse, Tübingen
Kleiner Saal | 1. OG | 20 Uhr
Mitglieder frei; Nichtmitglieder 2,50 €; ermäßigt 1,50 €

Kalender >

04.02. Wissen um 11
Heiße Quellen der Tiefsee: Oasen des Lebens
Prof. Dr. Nicole Dublier, Max-Planck-Institut für Marine Mikrobiologie
Olbers-Saal | 1. OG | 11 Uhr
Eintritt frei

06.02. Bremer Fachtag Hospiz
Hospizlich-palliative Versorgung in Pflegeheimen vor dem Hintergrund des Hospiz- und Palliativgesetzes (HPG)
Hospiz- und PalliativVerband Bremen e.V.
Olbers-Saal | 1. OG | 10 Uhr
Anmeldung unter: <http://www.bremer-fachtag-hospiz.de>

07.02. Musik um 6
Trio in f-Moll
Olbers-Saal | 1. OG | 18 Uhr
Eintritt frei

11.02. Wissen um 11
Tsunami Frühwarnsysteme
Ein Blick hinter die Kulissen: Die zu Grunde liegenden numerischen Verfahren zur Strömungssimulation von Tsunamis auf unstrukturierten Gittern
Prof. Dr. Wolfgang Hiller, Alfred-Wegener-Institut, Helmholtz-Zentrum für Polar- und Meeresforschung, Bremerhaven
Olbers-Saal | 1. OG | 11 Uhr
Eintritt frei

14.02. Wittheit zu Bremen
Archäologie an Tatorten des 20. Jahrhunderts
Prof. Dr. Claudia Theune-Vogt, Wien
Olbers-Saal | 1. OG | 19 Uhr
Eintritt 4,- €; ermäßigt 2,50 €; Mitglieder des Freundes-kreises der Wittheit, Schüler und Studenten Eintritt frei

Kalender >

16.02. Ausstellungseröffnung
EINFACH WISSENSWERT: Gesundheitswissenschaften
Senatorin für Wissenschaft, Gesundheit und Verbraucherschutz
Olbers-Saal | 1. OG | 19 Uhr
Eintritt frei

16.02. Bremer Gesellschaft für Vorgeschichte
Jahreshauptversammlung
im Anschluss gegen 20.15 Uhr: Vortrag eines Vereinsmit-glieds. Titel wird noch bekanntgegeben
Kleiner Saal | 1. OG | 19.30 Uhr
Mitglieder frei; Nichtmitglieder 2,50 €; ermäßigt 1,50 €

17.02. Freundeskreis der Antike zu Bremen
Häfen in der Antike
Dr. Alkiviadis Ginalis, Bremen
Olbers-Saal | 1. OG | 19 Uhr
Mitglieder frei; Nichtmitglieder 4,- €; ermäßigt 2,- €

18.02. Wissen um 11
Vom Entdecken unbekannter Meeresgebiete zur wissenschaftlichen Meeresforschung
Prof. Dr. Andree Kirchner, Institut für Seevölkerrecht und Internationales Meeresumweltrecht (ISRIM)
Olbers-Saal | 1. OG | 11 Uhr
Eintritt frei

18.02. Central European Relativity Seminar
The World's Largest Telescope and the Acceleration of the Universe
Prof. Dr. Jochen Liske, Hamburger Sternwarte, Universität Hamburg; Vortrag auf Englisch
Olbers-Saal | 1. OG | 15.30 Uhr
Eintritt frei

21.02. Wittheit zu Bremen
Die aktive Sonne – die Erforschung eruptiver Prozesse auf der Sonne
Prof. Dr. Carsten Denker, Potsdam
Olbers-Saal | 1. OG | 19 Uhr
Eintritt 4,- €; ermäßigt 2,50 €; Mitglieder des Freundes-kreises der Wittheit, Schüler und Studenten Eintritt frei

Kalender >

22.02. Bremer Tagebuch
Roboter aus Bremen in der Halbwüste von Utah/USA
Prof. Dr. Frank Kirchner; Zusammen mit Robotics Innovation Center des Deutschen Forschungsinstituts für Künstliche Intelligenz Bremen
Olbers-Saal | 1. OG | 19 Uhr
Eintritt frei

22.02. Bremer Goethe Gesellschaft
„Die Zeit – sie ist ein sonderbares Ding“
Prägende Lese-Erlebnisse eines Neunzigjährigen
Kleiner Saal | 1. OG | 19.30 Uhr
Mitglieder frei; Nichtmitglieder 5,- €; ermäßigt 2,50 €

23.02. Historische Gesellschaft Bremen
Auf der Reise ins Paradies von Deutschland – Das Bremer Reisetagebuch von Christine und Heinrich Gondela aus dem Jahre 1802
Dr. Michael Rüppel, Bremen
Kleiner Saal | 1. OG | 18 Uhr
Eintritt frei

24.02. Bremer Arbeitsgruppe für Psychoanalyse und Psychotherapie
Sind wir im Krieg? Zur psychosozialen Funktion des Krieges: Warum Krieg? Chronifizierte Gewaltverhältnisse und die Wiederkehr des Verdrängten
Prof. Dr. Elisabeth Rohr
Olbers-Saal | 1. OG | 20.30 Uhr
Mitglieder der Bremer Arbeitsgruppe 6,- €; Nichtmitglieder 12,- €; ermäßigt 8,- €

25.02. Wissen um 11
Woher wissen wir was wirkt
Prof. Dr. Ansgar Gerhardus, Institut für Public Health und Pflegeforschung
Olbers-Saal | 1. OG | 11 Uhr
Eintritt frei

25.02. EINFACH WISSENSWERT: Gesundheitswissenschaften
Führung durch die Ausstellung durch Jens Buttgeriet
Ausstellungsraum | EG | 12 Uhr | Eintritt frei
Anmeldung unter: 218 69500

o **Programmübersicht**
Januar und Februar 2017

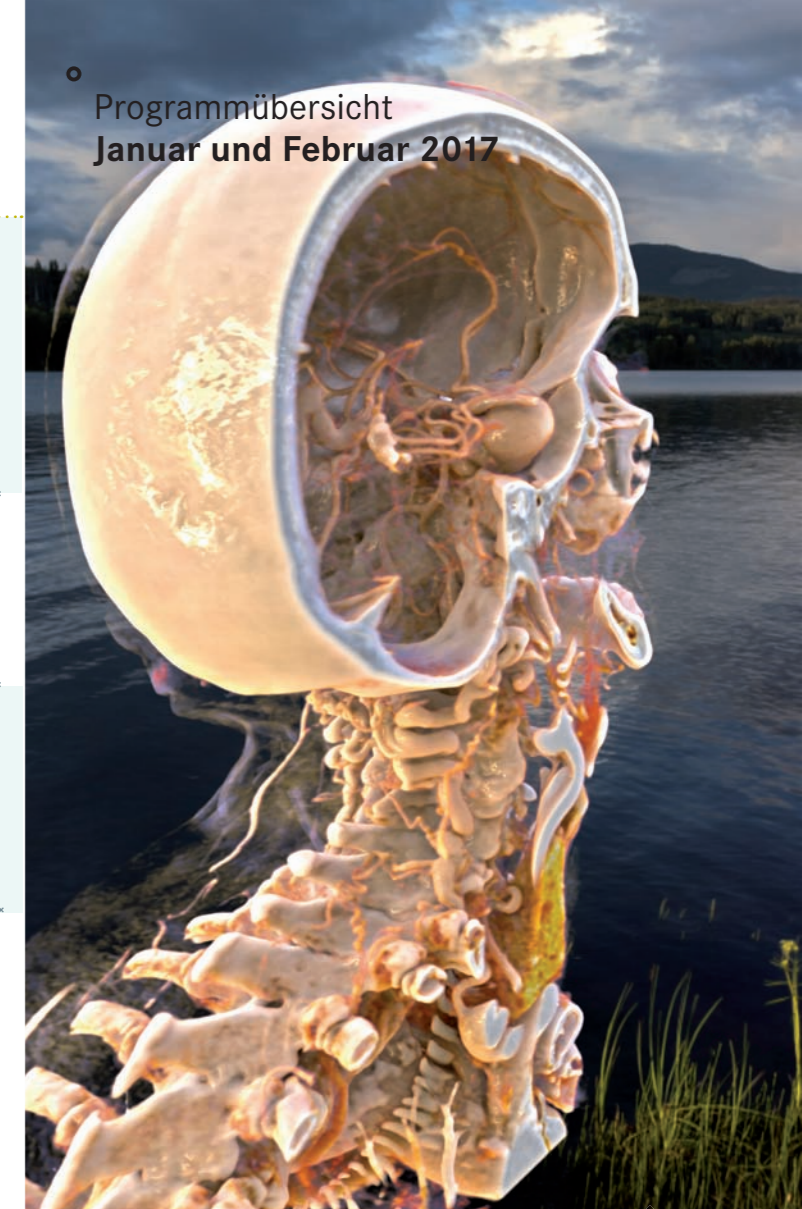

o **Haus der Wissenschaft**

„deutscher preis für wissenschaftsfotografie“
Preis Einzelfoto; Thema: Reales Licht für bessere Diagnostik.
Welwitschia Hospital, Walvis Bay, Namibia/Siemens Healthcare/V. Steger. Fotograf: Volker Steger, München