

## Das Haus der Wissenschaft – ein Haus, das Wissen schafft

Sehr geehrte Damen und Herren,

zum Ende des Jahres 2012 erwartet Sie ein anspruchsvolles und vielfältiges Programm, zu dem wir Sie sehr herzlich einladen.

Zum siebten Mal wird der „deutsche preis für wissenschaftsfotografie“ von der Zeitschrift bild der wissenschaft und dem Düsseldorfer Pressebüro Brendel im Rahmen von Wissen um 11 am 24. November vergeben. Aus den 136 Einsendern wählte die Jury unter dem Vorsitz des renommierten Fotografen Wolfgang Volz eine Preisträgerin und drei Preisträger in den Kategorien Reportage, Einzelfoto und Mikro-/Makrofotografie aus. Sie sind zur Preisverleihung herzlich eingeladen und können sich selbst ein Bild von den faszinierenden Einblicken in die Wissenschaft machen.

Am 4. Dezember um 17 Uhr eröffnen wir die Ausstellung „Nein zu Hitler! Sozialdemokratie und Freie Gewerkschaften in Verfolgung, Widerstand und Exil 1933 – 1945“. Die Ausstellung erinnert an die historischen Ereignisse vor fast 80 Jahren. Widerstand gegen den Nationalsozialismus leisteten keineswegs nur prominente Politiker und Gewerkschafter in Illegalität und Exil; den Widerstand haben vielmehr auch und gerade kleine Gruppen und einzelne Personen getragen, die aus humanitärer und politischer Überzeugung das NS-Regime ablehnten und bekämpften. Die Ausstellung der Friedrich-Ebert-Stiftung e.V. können Sie bis zum 30. Januar 2013 in unserem Haus besuchen.

Wir würden uns freuen, wenn Sie auch weiterhin zahlreich an unseren spannenden Vortrags- und Konzertreihen wie „Wissen um 11“, „Musik um 6“ teilnehmen, und wir begrüßen Sie auch sehr herzlich zu den Vortragsreihen der Träger des Hauses der Wissenschaft.

Beste Grüße

Ihr

Prof. Dr. Gerold Wefer

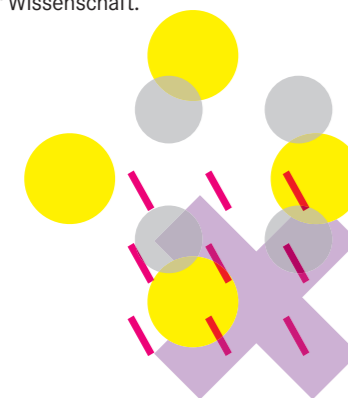

## ◦ Ausstellungen – Aktuell

### deutscher preis für wissenschaftsfotografie

Zum siebten Mal wurde der deutsche preis für wissenschaftsfotografie von der Zeitschrift bild der wissenschaft und dem Düsseldorfer Pressebüro Brendel vergeben. Er ist mit insgesamt 20.000 Euro dotiert. Aus den 136 Einsendern wählte die Jury eine Preisträgerin und drei Preisträger aus. Zusätzlich wurde ein Sonderpreis ausgelobt. Der Wettbewerb richtet sich an alle, die aktuelle Forschung und Technologie ansprechend und ungewöhnlich ins Bild setzen. Die Bilder werden im Anschluss im Haus ausgestellt. Zu sehen vom 24.11. – 5.2.2013

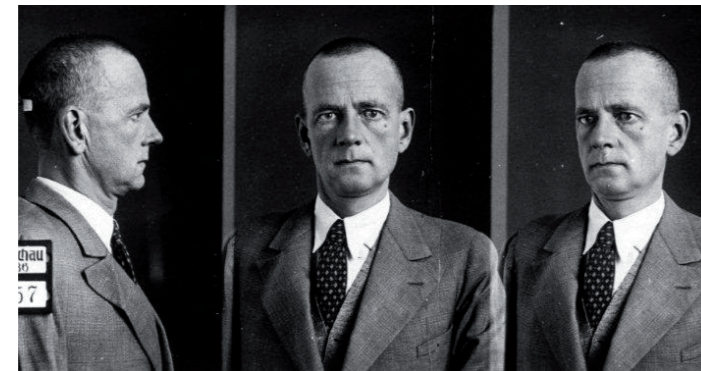

Kurt Schumacher im KZ Dachau

Quelle: Archiv der sozialen Demokratie

### Nein zu Hitler!

#### Sozialdemokratie und Freie Gewerkschaften in Verfolgung, Widerstand und Exil 1933 – 1945

Unmittelbar nach der „Machtübertragung“ an die Nationalsozialisten begann für Sozialdemokratie und Freie Gewerkschaften eine Zeit der Verfolgung. Nach der Zerschlagung der Freien Gewerkschaften und dem Verbot der Sozialdemokratischen Partei formierte sich aus den Reihen von SPD und Freien Gewerkschaften der politische Widerstand. Widerstand leisteten keineswegs nur prominente Politiker und Gewerkschafter; im Widerstand waren vielmehr auch und gerade kleine Gruppen und einzelne Personen tätig, die das NS-Regime ablehnten und bekämpften.

Zu sehen vom 4.12. – 30.1.2013

Kalender >

Änderungen finden Sie unter: [www.hausderwissenschaft.de](http://www.hausderwissenschaft.de)

#### 02.11. Veranstaltungsreihe „Ideen, Besitz, Eigentum – digital!“

**Gerätehoheit – Wem gehört mein iPhone?** A. Noack, J. Bramkamp, Chaos Computer Club Bremen e.V., Digitale Medien in der Bildung, Uni Bremen  
Kleiner Saal | 1. OG | 19 Uhr | Eintritt frei

#### 02.11. Bremer Gesellschaft für Vorgeschichte

**„Friedrich Walburg – Pädagoge, Archäologe, Zeitzeuge“ Gründer der Bremer Gesellschaft für Vorgeschichte** R. Perschke  
Olbers-Saal | 1. OG | 20 Uhr | Mitglieder frei | Nichtmitglieder 2,50 €; ermäßigt 1,50 €

#### 03.11. Wissen um 11

**Auf der Fährte der Cholera – 12 Monate leben und arbeiten in Westbengalen** Marc H. Einsporn, Leibniz-Zentrum für Marine Tropenökologie  
Olbers-Saal | 1. OG | 11 Uhr | Eintritt frei

#### 05.11. SPD-Landesorganisation Bremen

**Europa neu begründen, die Krise bewältigen – Für wirtschaftliche Vernunft, soziale Gerechtigkeit und demokratischen Mut**  
Olbers-Saal | 1. OG | 20 Uhr | Eintritt frei

#### 06. Müller Ditzen AG

**und InDesign-Automatisierung mit JavaScript** Seminar: Gregor Fellenz  
07.11. Sitzungsraum | 1. OG | 9.30 Uhr | Teilnahmegebühr: 550,- €  
Anmeldung unter: [www.medienplantage.de](http://www.medienplantage.de)

#### 06.11. Musik um 6

**Violinkonzert** Studierende der Klasse Nina Reddig  
Olbers-Saal | 1. OG | 18 Uhr | Eintritt frei

#### 06.11. Veranstaltungsreihe „Religionsunterricht im Umbruch“

**Neue Wege für den Unterricht über Religion – Zwischen Bekenntnisneutralität und Konfessionalität** Eva-Maria Kenngott  
Kleiner Saal | 1. OG | 18 Uhr | Eintritt frei

#### 06.11. Wittheit zu Bremen

**Von der Spätantike zum Frühmittelalter – Die aufsehenerregenden Grabungen unter dem Kölner Dom** Dr. Georg Hauser  
Olbers-Saal | 1. OG | 20 Uhr | Eintritt 4,- €; ermäßigt 2,50 €

#### 07.11. Deutsche Diabetes-Hilfe – Menschen mit Diabetes,

Kalender >

Änderungen finden Sie unter: [www.hausderwissenschaft.de](http://www.hausderwissenschaft.de)

#### Landesverband Bremen e.V.

**„Sinn und Unsinn von Verordnungen“** Podiumsdiskussion  
Kleiner Saal | 1. OG | 19 Uhr | Eintritt 3,- €

#### 07.11. Deutsche Pharmazeutische Gesellschaft

**Rettet die  $\beta$ -Zelle – Neue Therapieansätze gegen den Diabetes** Prof. Dr. Kathrin Maedler, Universität Bremen  
Olbers-Saal | 1. OG | 20.15 Uhr | Eintritt frei

#### 07.11. Gesundheitspolitisches Kolloquium: Perspektiven der Versorgungsforschung – Patienten im Mittelpunkt

**Antibiotikaverordnungen für Kinder – oft und viel zu hoch?** Prof. Dr. Gerd Glaeske, Universität Bremen  
Sitzungsraum | DG | 20 Uhr | Eintritt frei

#### 08. Müller Ditzen AG

**und Produktdesign mit Cinema 4D** Seminar mit Uli Staiger  
09.11. Sitzungsraum | 1. OG | 9.30 Uhr | Teilnahmegebühr: 550,- €  
Anmeldung unter [www.medienplantage.de](http://www.medienplantage.de)

#### 08.11. Fachgespräch Bildung von Anfang an

**Mathematikkleide – Die Freude an der Mathematik Mathematik im Kindergarten und in der Ausbildung von Vorschullehrerinnen in Norwegen;** Prof. Dr. Oliver Thiel  
Olbers-Saal | 1. OG | 19.30 Uhr | Eintritt frei

#### 09.11. Veranstaltungsreihe „Ideen, Besitz, Eigentum – digital!“

**Freies Wissen** Prof. Dr. Martin Haase, Universität Bamberg  
Kleiner Saal | 1. OG | 19 Uhr | Eintritt frei

#### 10.11. Wissen um 11

**Bremens Kaisenhäuser: Mehr als ein Dach über dem Kopf** Kirsten Tiedemann, Bremen  
Olbers-Saal | 1. OG | 11 Uhr | Eintritt frei

#### 12.11. Müller Ditzen AG

**Best of Photoshop 2012** Ein Vortrag von Calvin Hollywood  
Olbers-Saal | 1. OG | 18 Uhr | Teilnahmegebühr: 30,- €

#### 13. Müller Ditzen AG

**und Photoshop »Nonstop«** Ein Workshop mit Calvin Hollywood  
14.11. Sitzungsraum | 1. OG | 9.30 Uhr | Teilnahmegebühr: 550,- €  
Anmeldung unter [www.medienplantage.de](http://www.medienplantage.de)

Kalender >

Es können Räume angemietet werden

#### 13.11. Veranstaltungsreihe „Religionsunterricht im Umbruch“

**Connection impossible? Wie konfessioneller RU Schüler/innen ins Gespräch mit Religion bringt** Rudolf Englert  
Kleiner Saal | 1. OG | 18 Uhr | Eintritt frei

#### 13.11. Wittheit zu Bremen

**Niedersachsen: Eine aktuelle und historische Nachbarschaft – Ein Längsschnitt** Prof. Dr. Carl-Hans Hauptmeyer  
Olbers-Saal | 1. OG | 20 Uhr | Eintritt 4,- €; ermäßigt 2,50 €

#### 14.11. Eine Uni für alle

**Die mediatisierte Schule** Prof. Andreas Breiter  
Olbers-Saal | 1. OG | 20 Uhr | Eintritt frei

#### 15.11. Akademie für Arbeit und Politik der Universität Bremen, Arbeitnehmerkammer Bremen, DGB

**60 Jahre Betriebsverfassung – Ringen um Anerkennung und (Mit) Gestaltung** A. Düring, Jörn Diers, M. Bullermann, K. Ahlborn, Prof. Dr. E. Tietel  
Olbers-Saal | 1. OG | 18 Uhr | Eintritt frei

#### 15.11. Bremer Goethe Gesellschaft e.V.

**Charles Dickens – Der andere Klassiker. Zum 200. Geburtstag des englischen Schriftstellers** Dr. Anna Maria Stuby  
Kleiner Saal | 1. OG | 19.30 Uhr | Mitglieder frei; Nichtmitglieder 4,- €; ermäßigt 2,- €

#### 16.11. Institut der Philosophie der Universität Bremen: UNESCO-Welttag der Philosophie am 15.11. zum Thema „Wahrheit & Politik“

**„Wahrheit und Politik – drei Versuche einer Verhältnisbestimmung“** Dr. Dirk Quadflieg, Frankfurt a. M.  
Kleiner Saal | 1. OG | 16 Uhr | Eintritt frei

#### 16.11. Bremer Arbeitsgruppe für Psychoanalyse und Psychotherapie

**Die sieben Todsünden: Invidia – Neid** Neidisch sind immer die Anderen Prof. Dr. Dr. Rolf Haubl  
Olbers-Saal | 1. OG | 20.30 Uhr | Mitglieder 6,- €, Nichtmitglieder 12,- €, ermäßigt 8,- €

#### 17.11. Wissen um 11

**Alle Energie kommt von der Sonne** Werner Behrendt, Uni Bremen  
Olbers-Saal | 1. OG | 11 Uhr | Eintritt frei

#### 19.11. Vortragsreihe „Eine Uni für alle international“

Kalender >

#### Contemporary film developments: from ‚classic‘ films to interactive documentaries

Dr. Stefano Odorico, KuWi  
Kleiner Saal | 1. OG | 18 Uhr | Eintritt frei

#### 19.11. Bremen Lectures in Mathematics 2012

**„Formen in der Mathematik und Natur“** Prof. Dr. H. Edelsbrunner  
Olbers-Saal | 1. OG | 18:30 Uhr | Eintritt frei

#### 21.11. Müller Ditzen AG

**Professionelle HDR-Bilder erstellen** Seminar: Karsten Rose  
Sitzungsraum | 1. OG | 9.30 Uhr | Teilnahmegebühr: 295,- €  
Anmeldung unter [www.medienplantage.de](http://www.medienplantage.de)

#### 21.11. Bremer Tagebuch

**Reederei Dettmer – Innovativ und erfolgreich seit 1947** Heiner Dettmer, Bremen; zusammen mit: Dettmer Group KG, Bremen  
Olbers-Saal | 1. OG | 20 Uhr | Eintritt frei

#### 22.11. Müller Ditzen AG

**Professionelle Architekturfotografie** Seminar: Karsten Rose  
Sitzungsraum | 1. OG | 9.30 Uhr | Teilnahmegebühr: 295,- €  
Anmeldung unter [www.medienplantage.de](http://www.medienplantage.de)

#### 22., Institut für Sportwissenschaft Universität Bremen

**23. Körper – Wissen – Form** Jahrestagung der dvs Sektion Sportphilosophie und Kleiner Saal | 1. OG | 14 Uhr | 9 Uhr | 9 Uhr | Tagungsbeitrag  
24.11. Mitglieder 70,- €, Nichtmitglieder 90,-€ | Studierende 30,- €  
Tagesgäste 25,- €

#### 22.11. Wissenschaft kontrovers

**Energiewende ja – aber wie soll's gehen?** Wissenschaft im Dialog, Nationale Akademie der Wissenschaften Leopoldina, HdW Braunschweig  
Olbers-Saal | 1. OG | 19 Uhr | Eintritt frei

#### 23.11. Freundeskreis der Antike zu Bremen

**Nofretete – Grabenkämpfe um eine schöne Frau. Eine Kontroverse im Jahr 1920** Prof. Dr. Bénédicte Savoy, Berlin  
Olbers-Saal | 1. OG | 20 Uhr | Mitglieder frei; Nichtmitglieder 2,50 €

#### 24.11. Wissen um 11

**der deutsche preis für wissenschaftsfotografie** „bild der wissenschaft“ und Pressebüro Brendel  
Olbers-Saal | 1. OG | 11 Uhr | Eintritt frei

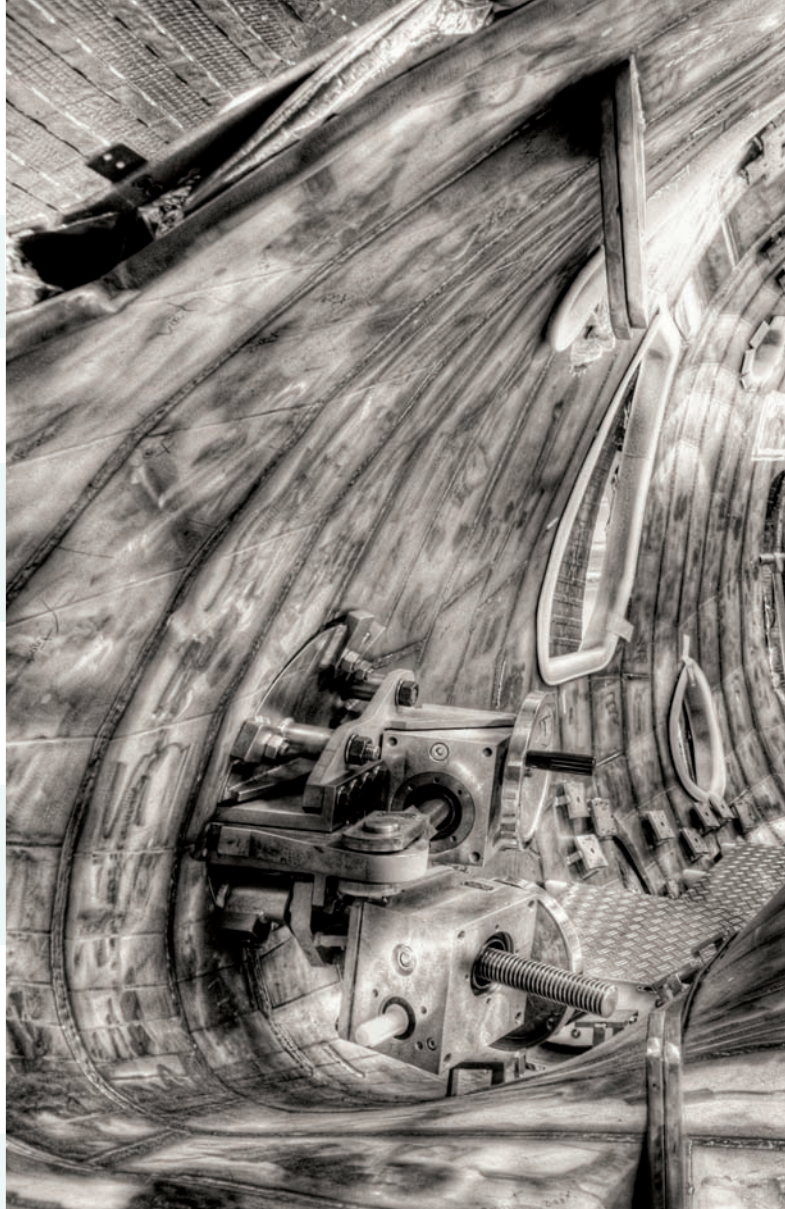

Haus der Wissenschaft  
Sandstraße 4/5  
28195 Bremen  
T +49 421 218 695 -00  
F +49 421 218 695 -05

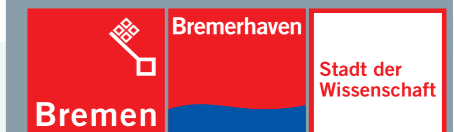

o **Haus der Wissenschaft**  
Wie Sie uns erreichen

**Postalisch**  
Haus der Wissenschaft  
Sandstraße 4/5  
28195 Bremen

**Telefonisch oder elektronisch**  
T +49 421 218 695-00  
F +49 421 218 695-05  
info@hausderwissenschaft.de  
www.hausderwissenschaft.de

**Wenn Sie zu uns wollen**  
x **Vom Hauptbahnhof**  
mit den Linien 4, 5, 6, 8, 24 und 25  
zur Haltestelle Schlüsselkorb.  
x **Vom Flughafen**  
mit der Linie 6 zur Haltestelle Domsheide.

**Öffnungszeiten**  
Montag bis Freitag 10 - 19 Uhr  
Samstag 10 - 14 Uhr



o **Haus der Wissenschaft**  
Die Träger

**Alfred-Wegener-Institut für Polar- und Meeresforschung |**  
[www.awi.de](http://www.awi.de)

**Deutsches Forschungszentrum für Künstliche Intelligenz GmbH (DFKI) |**  
[www.dfki.de](http://www.dfki.de)

**Fraunhofer Institut für Fertigungstechnik und Angewandte Materialforschung IFAM |**  
[www.ifam.fraunhofer.de](http://www.ifam.fraunhofer.de)

**Fraunhofer MEVIS – Institut für Bildgestützte Medizin, Bremen |**  
[www.mevis.fraunhofer.de](http://www.mevis.fraunhofer.de)

**Hochschule Bremen |**  
[www.hochschule-bremen.de](http://www.hochschule-bremen.de)

**Hochschule Bremerhaven |**  
[www.hs-bremerhaven.de](http://www.hs-bremerhaven.de)

**Hochschule für Künste Bremen |**  
[www.hfk-bremen.de](http://www.hfk-bremen.de)

**Jacobs University Bremen |**  
[www.jacobs-university.de](http://www.jacobs-university.de)

**Leibniz-Zentrum für Marine Tropenökologie (ZMT) |**  
[www.zmt-bremen.de](http://www.zmt-bremen.de)

**Max-Planck-Institut für Marine Mikrobiologie |**  
[www.mpi-bremen.de](http://www.mpi-bremen.de)

**Universität Bremen |**  
[www.uni-bremen.de](http://www.uni-bremen.de)

**WFB Wirtschaftsförderung Bremen GmbH |**  
[www.wfb-bremen.de](http://www.wfb-bremen.de)

**Wittheit zu Bremen |**  
[www.wittheit.de](http://www.wittheit.de)

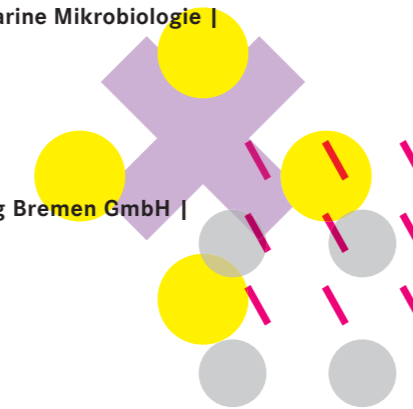

Kalender > Es können Räume angemietet werden

**26.11. Veranstaltungsreihe „Managing Diversity in der Praxis“**  
**Diversity in den Medien** Moderation: Dr. Margrit E. Kaufmann  
BremerForum:Diversity (Paritätisches Bildungswerk Bremen e.V. und Bremer Institut für Kulturforschung, Universität Bremen)  
Kleiner Saal | 1. OG | 17 Uhr | Eintritt frei

**27.11. Müller Ditzen AG**  
**Visuelle Rhetorik** Seminar mit Andreas Jacobs  
Sitzungsraum | 1. OG | 9.30 Uhr | Teilnahmegebühr: 295,- €  
Anmeldung unter [www.medienplantage.de](http://www.medienplantage.de)

**27.11. Veranstaltungsreihe „Religionsunterricht im Umbruch“**  
**Evangelischer Religionsunterricht ist kein Werteunterricht** B. Dressler  
Kleiner Saal | 1. OG | 18 Uhr | Eintritt frei

**27.11. Wittheit zu Bremen**  
**1000 m tief – Korallenriffe im Dunklen** Prof. Dr. André Freiwald  
Olbers-Saal | 1. OG | 20 Uhr | Eintritt 4,- €; ermäßigt 2,50 €

**28.11. Müller Ditzen AG**  
**Effizientes Webdesign in Photoshop CS6** Seminar Jonas Hellwig  
Sitzungsraum | 1. OG | 9.30 Uhr | Teilnahmegebühr: 295,- €  
Anmeldung unter [www.medienplantage.de](http://www.medienplantage.de)

**28.11. Gesundheitspolitisches Kolloquium: Perspektiven der Versorgungsforschung - Patienten im Mittelpunkt**  
**Sinn und Unsinn von Leitlinien** Prof. Dr. Martin Scherer  
Kleiner Saal | 1. OG | 20 Uhr | Eintritt frei

**28.11. Eine Uni für alle**  
**Vom menschlichen Denken und Wahrnehmen lernen: Intelligente Technik im Dienste des Menschen** Prof. Kerstin Schill  
Olbers-Saal | 1. OG | 20 Uhr | Eintritt frei

**29.11. Müller Ditzen AG**  
**WordPress für Redakteure** Ein Seminar mit Jonas Hellwig  
Sitzungsraum | 1. OG | 9.30 Uhr | Teilnahmegebühr: 295,- €  
Anmeldung unter [www.medienplantage.de](http://www.medienplantage.de)

**29.11. Veranstaltungsreihe „Ideen, Besitz, Eigentum - digital!“**  
**Urheberrecht in der Schule** J. Muuß-Merholz/ Chaos Computer Club  
Bremen e.V., Arbeitsgruppe Digitale Medien in der Bildung, Uni Bremen  
Kleiner Saal | 1. OG | 19 Uhr | Eintritt frei

Kalender >

**29.11. Bremer Gesellschaft für Vorgeschichte**  
**Ostholstein im Neolithikum – Eine „Prognose“ zur Vorgeschiede Ostholsteins unter Anwendung heute verfügbarer Methoden und Einrichtungen** Moritz Mennenga  
Olbers-Saal | 1. OG | 20 Uhr | Mitglieder frei | Nichtmitglieder 2,50 €; ermäßigt 1,50 €

**01.12. Wissen um 11**  
**Computermodellierungen in den Umweltwissenschaften**  
PD Dr. Fred Jopp, Gießen  
Olbers-Saal | 1. OG | 11 Uhr | Eintritt frei

**03.12. Müller Ditzen AG**  
**Illustrator CS6 – der effiziente Einstieg** Seminar mit M. Gause  
Sitzungsraum | 1. OG | 9.30 Uhr | Teilnahmegebühr: 295,- €  
Anmeldung unter [www.medienplantage.de](http://www.medienplantage.de)

**04.12. Müller Ditzen AG**  
**Illustrator CS6 für Infografiker** 9.30 Uhr: Seminar für Fortgeschrittene von Monika Gause  
**Illustrator CS6 - illustrative Techniken** 14 Uhr: Seminar für Fortgeschrittene von Monika Gause  
Sitzungsraum | 1. OG | Teilnahmegebühr jeweils: 148,- €  
Anmeldung unter: [www.medienplantage.de](http://www.medienplantage.de)

**04.12. Ausstellungseröffnung**  
**Nein zu Hitler! Sozialdemokratie und Freie Gewerkschaften in Verfolgung, Widerstand und Exil 1933 – 1945**  
Ausstellungsraum | EG | 17 Uhr | Eintritt frei

**04.12. Musik um 6**  
**Konzert Alte Musik** Ensemble mit Sopran, Violine, Barockcello und Cembalo – Werke von Händel  
Olbers-Saal | 1. OG | 18 Uhr | Eintritt frei

**04.12. Veranstaltungsreihe „Religionsunterricht im Umbruch“**  
**Gemeinsamer Unterricht mit feinen Unterschieden: Konfessionell-kooperativer Religionsunterricht in Baden-Württemberg** Lothar Kuld  
Kleiner Saal | 1. OG | 18 Uhr | Eintritt frei

**04.12. Wittheit zu Bremen**  
**Musikarchäologie – Vergangenheit zum Klingen bringen**  
Olbers-Saal | 1. OG | 20 Uhr | Eintritt 4,- €; ermäßigt 2,50 €

Kalender >

**05.12. Wissenschaft und Schule**  
**MINT – Projekte für Schülerinnen und Schüler**  
Olbers-Saal | 1. OG | 17 Uhr | Eintritt frei

**05.12. Gesundheitspolitisches Kolloquium: Perspektiven der Versorgungsforschung - Patienten im Mittelpunkt**  
**Evidenz in der Ernährungsmedizin für Prävention und Therapie** Prof. Dr. Johann Ockenga, Klinikum Bremen Mitte  
Kleiner Saal | 1. OG | 20 Uhr | Eintritt frei

**06. Studiengang European Finance and Accounting der Hochschule Bremen, Jahrgang 2011**  
**07.12. Mission Europe – Finanzmärkte im Umbruch**  
Olbers-Saal | 1. OG | Beginn siehe Homepage | Eintritt frei  
Anmeldung: <http://efa-symposium.net/Symposium2012>

**08.12. Wissen um 11**  
**Wie lässt sich die Sicherheit von Computerschaltungen überprüfen?** Dr. Stephan Eggersgluß, Universität Bremen  
Olbers-Saal | 1. OG | 11 Uhr | Eintritt frei

**10.12. Vortragsreihe „Eine Uni für alle international“**  
**Unraveling past climates with marine sediments: a west side story** Dr. Cristiano Chiessi MARUM/HWK  
Kleiner Saal | 1. OG | 18 Uhr | Eintritt frei

**10.12. Transparency International Deutschland e.V., Regionalgruppe Bremen**  
**Transparenz im Rohstoffsektor** Prof. E. Müller, Prof. K. Wohlmut, Dr. H. Feldt, A. Wijn, S. Werner Moderation: T. Schlüter  
Olbers-Saal | 1. OG | 18 Uhr | Eintritt frei

**11.12. Veranstaltungsreihe „Religionsunterricht im Umbruch“**  
**Lieber gemeinsam als getrennt! Position und Perspektiven eines dialogischen „RU für alle“** Thorsten Knauth  
Kleiner Saal | 1. OG | 18 Uhr | Eintritt frei

**11.12. Freundeskreis der Antike zu Bremen**  
**„Bremen und der Weserraum im Zeitalter der Renaissance“** Prof. em. Dr. Heinrich Rüthing, Bielefeld  
Olbers-Saal | 1. OG | 20 Uhr | Mitglieder frei; Nichtmitglieder 2,50 €

Kalender >

**12.12. Müller Ditzen AG**  
**Adobe Farbmanagement und PDF-Workflow Seminar:** A. Rozema  
Sitzungsraum | 1. OG | 9.30 Uhr | Teilnahmegebühr: 295,- €  
Anmeldung unter [www.medienplantage.de](http://www.medienplantage.de)

**12.12. Die MAUS - Gesellschaft für Familienforschung**  
**Unter Bullerdieks Teerjacken – Von einem Abenteuerroman zur Ahnenforschung** Prof. Dr. Jörg Bullerdiek, Bremen  
Sitzungsraum | 1. OG | 9.30 Uhr | Teilnahmegebühr: 295,- €

**12.12. Eine Uni für alle**  
**Macht Früherkennung gesund?** Prof. Dr. Hajo Zeeb  
Olbers-Saal | 1. OG | 20 Uhr | Eintritt frei

**13.12. Bremer Institut für Gender-, Arbeits- und Sozialrecht (bigas), Ev. Akademie Loccum und Bremer Frauenausschuss**  
**Loccumer Protokoll 36/11 (CEDAW vor dem Zwischenbericht 2011. Handlungsspielräume und -erfordernisse der UN-Frauenrechtskonvention)** N.N.  
Kleiner Saal | 1. OG | 17 Uhr | Eintritt frei

**13.12. Fachgespräch Bildung von Anfang an**  
**Workshop: Einführung in die Bremer Matheboxen für den Primar- und Elementarbereich** Dr. H. Hegemann-Fonger  
Olbers-Saal | 1. OG | 19.30 Uhr | Eintritt frei

**15.12. Wissen um 11**  
**Probleme der Zukunft borealer Wälder in Russland und Nordeuropa** Prof. Dr. Jörg Friedhelm Venzke, Universität Bremen  
Olbers-Saal | 1. OG | 11 Uhr | Eintritt frei

**18. Müller Ditzen AG**  
**und InDesign CS6 Kompaktseminar für Schnelleinsteiger und Umsteiger (Neu!)** 2-Tages-Seminar mit A. Rozema  
Sitzungsraum | 1. OG | 9.30 Uhr | Teilnahmegebühr: 550,- €  
Anmeldung unter [www.medienplantage.de](http://www.medienplantage.de)

**20.12. Müller Ditzen AG**  
**InDesign CS6 für Fortgeschrittene** Seminar mit A. Rozema  
Sitzungsraum | 1. OG | 9.30 Uhr | Teilnahmegebühr: 295,- €  
Anmeldung unter [www.medienplantage.de](http://www.medienplantage.de)

o **Programmübersicht**  
**November und Dezember 2012**

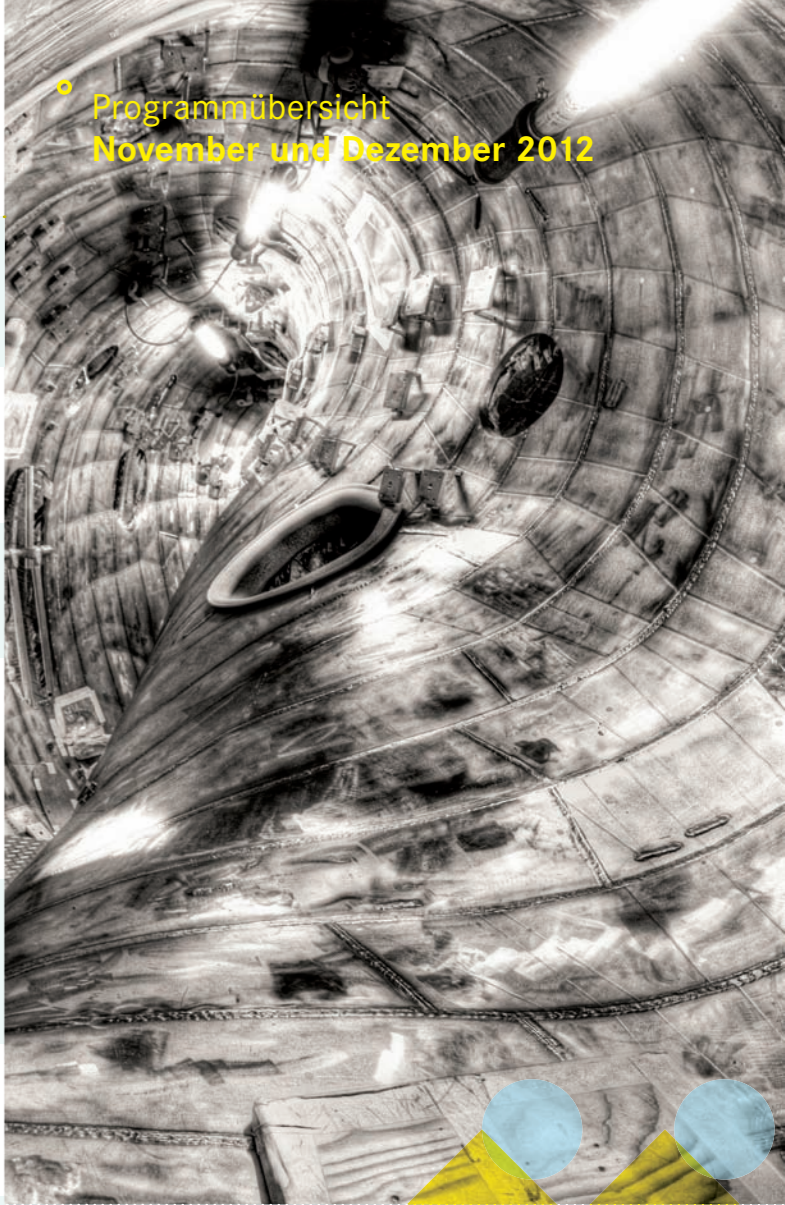

o **Haus der Wissenschaft**

Aufbau des Fusionsexperimentes „Wendelstein 7-X-Stellarator“ am Max-Planck-Institut für Plasmaphysik in Greifswald  
Foto: Christian Lünig