

## Das Haus der Wissenschaft – ein Haus, das Wissen schafft

### Sehr geehrte Damen und Herren,

mit dieser Broschüre möchten wir Sie herzlich zu unseren Veranstaltungen in den Monaten Mai und Juni 2009 einladen.

Den Anfang der Ausstellungsreihe macht die farbenfrohe Fotoausstellung *„Brasilianische Natur – Geheimnis und Schicksal“*. Sie behandelt die Biodiversität Brasiliens und wurde von der Wissenschaftsstiftung des brasilianischen Bundesstaates São Paulo gestaltet. Ausgangspunkt dieser Ausstellung, die am 15. Mai eröffnet wird, ist das Standardwerk zur brasilianischen Pflanzenwelt *Flora brasiliensis*.

Mit *„Feind ist, wer anders denkt“* zeigen wir Ihnen ab dem 19. Mai eine Ausstellung der Bundesbeauftragten für die Unterlagen des Staatssicherheitsdienstes der ehemaligen Deutschen Demokratischen Republik (BStU). Sie erklärt die Funktion des Ministeriums für Staatssicherheit in der SED-Diktatur. Diese Wanderausstellung, die bis zum 06. Juni im Haus der Wissenschaft zu sehen ist, informiert über die von politischer Unterdrückung bestimmte Politik der Sozialistischen Einheitspartei Deutschlands (SED) gegenüber der DDR-Bevölkerung.

Ab dem 11. Juni präsentiert der Arbeitskreis Bremer Archive Migrationsgeschichte(n) der Stadt Bremen. *„Mit Träumen und mit Tränen. Kommen.Gehen.Bleiben. – In Bremen.“* ist eine Ausstellung, die, wie die Koordinatorin des Arbeitskreises Sigrid Dauks erklärt, „die historische Dimension des hochaktuellen Themas Migration beleuchtet. Es ist Aufgabe der Archive, auch diese Geschichte zu bewahren und nicht nur Akten zu staatlicher Ein- und Auswanderungspolitik, sondern auch Dokumente von MigrantInnen selbst oder zu gesellschaftspolitischen Diskussionen, z.B. über die Asylgesetzgebung, zu sichern und zur Verfügung zu stellen“.

Darüber hinaus begrüßen wir Sie auch bei unseren anderen Veranstaltungen, z. B. im Rahmen von „Wissen um 11“, bei „Musik um 6“ oder den Vortragsreihen der Träger des Hauses der Wissenschaft.

Beste Grüße  
Ihr

Prof. Dr. Gerold Wefer

## ◦ Ausstellungen – Aktuell

### Brasilianische Natur – Geheimnis und Schicksal

Ausgangspunkt der Ausstellung ist das bis heute wichtigste und vollständigste Standardwerk zur brasilianischen Pflanzenwelt, die 40-bändige *Flora brasiliensis*. Die Ausstellung zeigt die Arbeit heutiger Wissenschaftler, die den natürlichen Reichtum Brasiliens erfassen und erforschen. Das Ziel: kennen, um es zu erhalten. Eine Ausstellung der Wissenschaftsstiftung des brasilianischen Bundesstaates São Paulo (FAPESP) zur Biodiversität Brasiliens. Zu sehen vom 15. Mai bis 11. Juli.

### „Feind ist, wer anders denkt“

Misstrauen, Kontrolle und politische Unterdrückung bestimmten die Politik der Sozialistischen Einheitspartei Deutschlands (SED) gegenüber der DDR-Bevölkerung. Lebensformen, die von der Parteidoktrin abwichen, und politische Vorstellungen, die nicht der Norm entsprachen, galten als „staatsfeindlich“. Die Ausstellung der Bundesbeauftragten für die Unterlagen des Staatssicherheitsdienstes der ehemaligen Deutschen Demokratischen Republik (BStU) informiert über die Funktion des Ministeriums für Staatssicherheit in der SED-Diktatur. Zu sehen vom 19. Mai bis 06. Juni.

### Mit Träumen und mit Tränen

#### Kommen.Gehen.Bleiben. - In Bremen.

Die Menschen kamen aus vielen Gründen nach Bremen: Suche nach Arbeit, Vertreibung, Anziehung durch Kultur und Ausbildungsmöglichkeiten. Millionen von Auswanderern zogen durch die Stadt, Zwangsarbeiter waren inmitten der Quartiere interniert, chilenische Flüchtlinge fanden ein Asyl an der Universität. Der Arbeitskreis Bremer Archive präsentiert Migrationsgeschichte(n) dieser Stadt. Zu sehen vom 11. Juni bis 08. August.



*Dioclea lasiophylla* Mart. ex Benth. (Leguminosae, Papilionoideae)

Foto: V. Bittrich

### Forum und Reihen des Hauses >

Mehr dazu unter: [www.hausderwissenschaft.de](http://www.hausderwissenschaft.de)

### Wissen um 11 >

#### Jeden Samstag

**Olbers-Saal | 11 Uhr | Eintritt frei**

Im Rahmen einer Wissenschaftsmatinee werden in dreißig Minuten spannende und aktuelle Themen aus der Wissenschaft im Olbers-Saal vorgestellt. Im Anschluss besteht ausreichend Zeit für die Beantwortung von Fragen. Der Eintritt ist frei.

### Musik um 6 >

#### Jeden ersten Dienstag im Monat

**Olbers-Saal | 18 Uhr | Eintritt frei**

Studierende der Hochschule für Künste und der Universitätsmusik geben im Olbers-Saal kleine Konzerte. Der Eintritt ist frei.

### Wissenschaft und Schule >

#### Jeden ersten Mittwoch in den Monaten März, Mai, Juni, September und November

**Olbers-Saal oder Kleiner Saal | 17 Uhr | Eintritt frei**

Vertreter aus wissenschaftlichen Institutionen, Lehrerinnen und Lehrer sowie Schülerinnen und Schüler finden hier eine Plattform, um den Dialog und die Zusammenarbeit zwischen Wissenschaft und Schule zu vertiefen. Der Eintritt ist frei.

### Kalender >

Änderungen finden Sie unter: [www.hausderwissenschaft.de](http://www.hausderwissenschaft.de)

#### 02.05. Wissen um 11

##### „Über missglückte Astronomie in Gedichten und Dramen“

Bernhard Arnold, Olbers-Planetarium

Olbers-Saal | 1. OG | 11 Uhr | Eintritt frei

#### 04.05. Zentrale Studienberatung der Universität Bremen

##### „Studienmöglichkeiten und Bewerbungsverfahren an der Universität Bremen“

Olbers-Saal | 1. OG | 16 Uhr | Eintritt frei

#### 05.05. SIB-Kongress 2009

##### und Was BRIC't die Zukunft? Brasilien – Russland – Indien

##### 06.05. – China; Wachstumsmärkte von morgen?

Vorträge, Diskussionen, Workshops

Olbers-Saal | 1. OG | Dienstag 9 Uhr - Mittwoch 10 Uhr

Eintritt frei | Infos unter: [www.sib-kongress.de](http://www.sib-kongress.de)

#### 05.05. Schmiedemeister führt durch die Ausstellung

##### „Zum Alten Eisen“

Ausstellungsraum | EG | 1. Führung um 10 Uhr; 2. Führung um 11 Uhr | Eintritt frei; Anmeldung unter: 0421-218 69500

#### 05.05. Musik um 6

Ilemi Kemonah Martinez & N.N.: Viola da Gamba

Olbers-Saal | 1. OG | 18 Uhr | Eintritt frei

#### 06.05. Freundeskreis der Antike

##### Ein Paradies auf Erden, Gärten in der Antike (Erkenntnisse der Archäobotanik)

Prof. Dr. V. König, Mainz

Olbers-Saal | 1. OG | 20 Uhr | Mitglieder frei; Nichtmitglieder 2,50 €

#### 06.05. Initiative für natürliche Wirtschaftsordnung

##### Ein neues Bonussystem für die nachhaltige Nutzung der Naturressourcen;

Alwine Schreiber-Martens

Kleiner Saal | 1. OG | 20 Uhr | Eintritt frei

#### 07.05. Forum Lehren und Lernen

##### Netzwerk Migration und Übergänge

Prof. Dr. Yasemin Karakasoglu, Prof. Dr. Christian Palentien und Team

Olbers-Saal | 1. OG | 17 Uhr | Eintritt frei

### Kalender >

Es können Räume angemietet werden

#### 07.05. Humanistischer Verband Deutschlands

##### „Sind Christen bessere Menschen?“

Vortrag mit Diskussion; Dr. Carsten Frenk, Berlin

Kleiner Saal | 1. OG | 19.30 Uhr | Eintritt frei

#### 07.05. Fachgespräche Bildung von Anfang an

##### „Berufseinstiegsphase Frühpädagogik: Welche Qualität schafft eine staatliche Anerkennung?“

Olbers-Saal | 1. OG | 19.30 Uhr | Eintritt frei

#### 08.05. Charles Darwin - der Einfluss seiner Theorien auf Forschung und Gesellschaft

##### „Genes, Culture and Human Evolution“

Prof. Dr. Mark Stoneking, Max-Planck-Institut Leipzig

Olbers-Saal | 1. OG | 18 Uhr | Eintritt frei

#### 09.05. Wissen um 11

##### „Amoktaten an Schulen – Erklärungs- und Präventionsansätze“

Prof. Dr. Dietmar Heubrock, Universität Bremen

Olbers-Saal | 1. OG | 11 Uhr | Eintritt frei

#### 13.05. Wirtschafts- und Sozialakademie der Arbeitnehmerkammer Bremen

##### Unter Druck souverän handeln - Selbstmanagement für Führungskräfte

Trainer: Ralph Goldschmidt

Sitzungsraum | 1. OG | 9 Uhr | Seminargebühr: 360,00 €

Anmeldung unter Tel.: 0421-4499765

#### 14.05. SozialMachtEuropa

Hochschule Bremen in Kooperation mit der Hochschule

Koblenz-Landau und der Hans-Böckler-Stiftung

Olbers-Saal | 1. OG | 13.30 Uhr | Eintritt frei; um Anmeldung wird gebeten unter: [sozialmachteuropa@hs-bremen.de](mailto:sozialmachteuropa@hs-bremen.de)

#### 14.05. Bremer Frauenmuseum e.V.

##### „Frauen und Pazifismus“

Internationale Frauenliga f. Frieden u. Freiheit zur UNO-Resolution Nr. 1325; Gitti Henschel, Berlin

Olbers-Saal | 1. OG | 19 Uhr | Eintritt 4,- €

#### 15.05. Ausstellungseröffnung

##### „Brasilianische Natur – Geheimnis und Schicksal“

Ausstellungsraum | EG | 16 Uhr | Eintritt frei

### Kalender >

#### 15.05. Bremer Arbeitsgruppe für Psychoanalyse und Psychotherapie

##### „Generationenkluft oder -verschmelzung? Generationenfolge im Wandel“

Prof. Dr. Dieter Bürgin

Olbers-Saal | 1. OG | 20.30 Uhr | Mitglieder frei

Nichtmitglieder 12,- €; ermäßigt 7,- €

#### 16.05. Wissen um 11

##### Einführungsvortrag zu Kurt Weills Oper:

##### „Der Weg der Verheißung“

Dr. Sabine Offe, Universität Bremen

Olbers-Saal | 1. OG | 11 Uhr | Eintritt frei

#### 19.05. Focus Finance

##### „Wohin führt uns die Finanzmarktkrise?“

Folker Hellmeyer, Bremer Landesbank

Lehrstuhl für Finanzwirtschaft der Universität Bremen und IFD

- Institut für Finanz- und Dienstleistungsmanagement der Hochschule Bremen

Olbers-Saal | 1. OG | 18 Uhr | Eintritt frei

Anmeldung unter [ifd@hs-bremen.de](mailto:ifd@hs-bremen.de) oder Tel. 0421-5905-4193

#### 19.05. Ausstellungseröffnung

##### „Feind ist, wer anders denkt“

Ausstellungsraum | EG | 18 Uhr | Eintritt frei

#### 20.05. Freundeskreis der Antike

##### „Römische Schiffsbaukunst“

Prof. Dr. Christoph Schäfer, Trier

Olbers-Saal | 1. OG | 20 Uhr | Mitglieder frei; Nichtmitglieder 2,50 €

#### 23.05. Wissen um 11

##### „Feind ist, wer anders denkt“

Andreas Bley, Gera

Olbers-Saal | 1. OG | 11 Uhr | Eintritt frei

#### 25.05. Endspiel

##### Die Revolution von 1989 in der DDR

Buchvorstellung und Podiumsdiskussion

Die Bundesbeauftragte für die Stasi-Unterlagen

Abteilung Bildung und Forschung, Berlin

Olbers-Saal | 1. OG | 18 Uhr | Eintritt frei



Haus der Wissenschaft  
Sandstraße 4/5  
28195 Bremen  
T +49 421 218 695 -00  
F +49 421 218 695 -05



o **Haus der Wissenschaft**  
Wie Sie uns erreichen

**Postalisch**  
Haus der Wissenschaft  
Sandstraße 4/5  
28195 Bremen

**Telefonisch oder elektronisch**  
T +49 421 218 695-00  
F +49 421 218 695-05  
info@hausderwissenschaft.de  
www.hausderwissenschaft.de

**Wenn Sie zu uns wollen**  
x **Vom Hauptbahnhof**  
mit den Linien 4, 5, 6, 8, 24 und 25  
zur Haltestelle Schüsselkorb.  
x **Vom Flughafen**  
mit der Linie 6 zur Haltestelle Domsheide.

**Öffnungszeiten**  
Montag bis Samstag 10 - 19 Uhr



o **Haus der Wissenschaft**  
Die Träger

**Universität Bremen |**  
[www.uni-bremen.de](http://www.uni-bremen.de)

**Jacobs University Bremen** ehemals International University Bremen |  
[www.jacobs-university.de](http://www.jacobs-university.de)

**Hochschule Bremen |**  
[www.hochschule-bremen.de](http://www.hochschule-bremen.de)

**Hochschule Bremerhaven |**  
[www.hs-bremerhaven.de](http://www.hs-bremerhaven.de)

**Hochschule für Künste Bremen |**  
[www.hfk-bremen.de](http://www.hfk-bremen.de)

**Fraunhofer Institut für Fertigungstechnik und Angewandte  
Materialforschung IFAM |**  
[www.ifam.fraunhofer.de](http://www.ifam.fraunhofer.de)

**Max-Planck-Institut für Marine Mikrobiologie |**  
[www.mpi-bremen.de](http://www.mpi-bremen.de)

**Alfred-Wegener-Institut für Polar- und Meeresforschung |**  
[www.awi.de](http://www.awi.de)

**Bremen Marketing Gesellschaft |**  
[www.marketing.bremen.de](http://www.marketing.bremen.de)

**Wittheit zu Bremen |**  
[www.wittheit.de](http://www.wittheit.de)

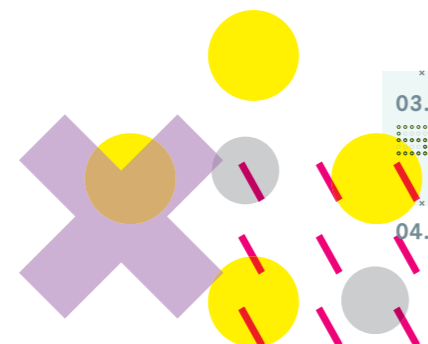

Kalender > Es können Räume angemietet werden

**26.05. Zentrale Studienberatung der Universität Bremen  
Studienmöglichkeiten und Bewerbungsverfahren an der  
Universität Bremen**  
Olbers-Saal | 1. OG | 16 Uhr | Eintritt frei

**27.05. „Initiative Pro pflegende Angehörige“  
Sommergespräche 2009: „Unterstützung pflegender  
Angehöriger - der Beitrag der in der Bremer Bürgerschaft  
vertretenen politischen Parteien“**  
Olbers-Saal | 1. OG | 18 Uhr | Eintritt frei

**28. EFA-Symposium 2009 der Hochschule  
und „Zukunft gemeinsam gestalten“**

**29.05. Gert Rosendahl, Deutsche Bundesbank / Norbert Wilke,  
Direktor, UBS Bremen / Stefan Riße, Chefmarktstrategie, CMC  
Markets & NTV Börsenreporter Deutsche Bank u.a.**  
Olbers-Saal | 1. OG | 9 Uhr | Eintritt 5,- €; Anmeldung und  
Informationen unter: [www.efa-symposium.de](http://www.efa-symposium.de)

**30.05. Wissen um 11**  
„a-b-c-gröpeligen: Bildungslandschaft zwischen Minarett  
und Hochofen“ Dr. Lutz Liffers, Kultur vor Ort e.V.  
Olbers-Saal | 1. OG | 11 Uhr | Eintritt frei

**02.06. Musik um 6**  
Windzauber; Blockflötenkonzert  
Olbers-Saal | 1. OG | 18 Uhr | Eintritt frei

**03. bis 10. UNESCO-Kolloquium Tunis-Paris-Bremen**  
**06.06. Justice – Droit – Justifikation. Perspectives  
transculturelles**  
Prof. Dr. Hans-Jörg Sandkühler, Universität Bremen, UNESCO-  
Abteilung; Vorträge und Diskussionen in französischer Sprache  
Kleiner Saal | 1. OG | 9 Uhr | Eintritt frei

**03.06. Forum Wissenschaft und Schule**  
Planungen für das Jahr 2010  
Sitzungsraum | 1. OG | 17 Uhr | Eintritt frei

**04.06. Forum Lehren und Lernen**  
Netzwerk Fördern; Prof. Dr. Dagmar Abendroth-Timmer,  
Dr. Mark Bechtel und Team  
Olbers-Saal | 1. OG | 17 Uhr | Eintritt frei

Kalender >

**05.06. Wissenschaftliche Tagung**  
„Die Flexibilisierung der Arbeitsmärkte in Deutschland und  
Japan zwischen Globalisierung und Weltwirtschaftskrise“  
Hochschule Bremen und Aichi-Universität Toyohashi, Japan  
Prof. Dr. Hans Heinrich Bass, Prof. Dr. Toshihiko Hozumi  
Olbers-Saal | 1. OG | 9 Uhr | Eintritt frei  
Anmeldung unter: [bass@fhn.hs-bremen.de](mailto:bass@fhn.hs-bremen.de)

**06.06. Wissen um 11**  
„TomTom, Google und Du: Menschliches Wegfinden und  
automatische Assistenz“  
Dr. Kai-Florian Richter, Universität Bremen  
Olbers-Saal | 1. OG | 11 Uhr | Eintritt frei

**10.06. „Initiative Pro pflegende Angehörige“  
Sommergespräche 2009: „Unterstützung pflegender Ange-  
höriger - der Beitrag des Amtes für soziale Dienste“**  
Olbers-Saal | 1. OG | 18 Uhr | Eintritt frei

**10.06. Initiative für natürliche Wirtschaftsordnung**  
Wohlstand für alle durch sozial gerechtes und Ressourcen  
schonendes Wirtschaften; Ralf Becker  
Kleiner Saal | 1. OG | 20 Uhr | Eintritt frei

**11.06. Zentrale Studienberatung der Universität Bremen  
Studienmöglichkeiten und Bewerbungsverfahren an der  
Universität Bremen**  
Olbers-Saal | 1. OG | 16 Uhr | Eintritt frei

**11.06. Staats- und Universitätsbibliothek**  
NS-Raubgut in Bremischen Kultureinrichtungen  
Podiumsdiskussion und Eröffnungsveranstaltung zur Ausstel-  
lung „Eigentümer gesucht! Das Projekt „NS-Raubgut“ in der  
Staats- und Universitätsbibliothek Bremen“  
Olbers-Saal | 1. OG | 18.30 Uhr | Eintritt frei

**11.06. Ausstellungseröffnung**  
„Mit Träumen und mit Tränen. Kommen.Gehen.Bleiben.  
- In Bremen“  
Ausstellungsraum | EG | 19 Uhr | Eintritt frei

Kalender >

**12.06. Charles Darwin - der Einfluss seiner Theorien auf  
Forschung und Gesellschaft**  
„Von Darwin zur modernen Evolutionsbiologie“  
Prof. Dr. Diethard Tautz, Universität Köln  
Olbers-Saal | 1. OG | 18 Uhr | Eintritt frei

**13.06. Wissen um 11**  
„Im Zickzackkurs in die Wende. Kultur und Wissenschaft  
in der Tschechoslowakei vor 1989“  
Dr. Tomáš Glanc, Universität Bremen  
Olbers-Saal | 1. OG | 11 Uhr | Eintritt frei

**14.06. Humanistischer Verband Deutschlands**  
Humanistische Jugendfeier 2009  
Die Alternative zur Konfirmation  
Olbers-Saal | 1. OG | 10.30 Uhr | Eintritt frei

**15.06. PraxisForum: Diversity**  
Austausch von ExpertInnen zum Thema Diversity Manage-  
ment; Mit Kurzvorträgen und Diskussion  
Bremer Kooperationsprojekt Diversity  
Kleiner Saal | 1. OG | 16 Uhr | Eintritt frei

**15.06. Denkplatz Bremen - Internationale Gastprofessur**  
„The Red Atlantic“ Prof. Dr. Ella Shohat/Prof. Dr. Robert Stam,  
New York University  
Olbers-Saal | 1. OG | 18 Uhr | Eintritt frei

**16. Staatsarchiv Bremen**  
und **4. Norddeutscher Archivtag**  
**17.06. „Norddeutschland als historische Kulturlandschaft“**  
Mehr zum Programm unter: [www.staatsarchiv-bremen.de](http://www.staatsarchiv-bremen.de)  
Olbers-Saal | 1. OG | Dienstag 14 Uhr – Mittwoch 9 Uhr |  
Eintritt frei; Anmeldung unter: [office@staatsarchiv-bremen.de](mailto:office@staatsarchiv-bremen.de)

**17.06. Fachgespräche Bildung von Anfang an**  
„Den Übergang gestalten: Vor der Hochschulausbildung in  
den Beruf als Frühpädagogin (BA) im Kindergarten“  
Olbers-Saal | 1. OG | 19.30 Uhr | Eintritt frei

Kalender >

**18.06. DFG-Vortragsreihe: Exkurs - Einblick in die Welt  
der Wissenschaft**  
„Die Zukunft der Megastädte“  
Chancen und Risiken im globalen Wandel  
Prof. Dr. Frauke Kraas, Universität Köln  
Olbers-Saal | 1. OG | 19 Uhr | Eintritt frei

**20.06. Wissen um 11**  
„Bremer Kaufleute in der Fremde“  
Auf den Spuren der Unternehmersdynastie Lahusen in  
Argentinien  
Hans-Hermann Precht, Nordwestdeutsches Museum für  
IndustrieKultur, Delmenhorst  
Olbers-Saal | 1. OG | 11 Uhr | Eintritt frei

**23.06. Geschichtskontor im Kulturhaus Walle**  
„Polnische Migranten in Bremen um 1900 - Briefe,  
Dokumente, Bilder“  
Eine Szenische Lesung in Kooperation mit dem Dokumenta-  
tionszentrum Blumenthal und dem Hemelinger Geschichtsar-  
chiv [KuFAG]  
Kleiner Saal | 1. OG | 20 Uhr | Eintritt frei

**24.06. „Initiative Pro pflegende Angehörige“  
Sommergespräche 2009: „Unterstützung pflegender Ange-  
höriger - der Beitrag der Selbsthilfegruppen in Bremen  
und umzu“**  
Olbers-Saal | 1. OG | 18 Uhr | Eintritt frei

**26.06. Charles Darwin - der Einfluss seiner Theorien auf  
Forschung und Gesellschaft**  
„Männermordende Bakterien und süchtige Pflanzenfres-  
ser im Lichte Darwins betrachtet: Die Evolution manipu-  
lativer Strategien“  
Prof. Dr. Peter Hammerstein, Humboldt Universität Berlin  
Olbers-Saal | 1. OG | 18 Uhr | Eintritt frei

**27.06. Wissen um 11**  
„Bremer Innenstadtentwicklung zwischen Überseestadt  
und Weltkulturerbe“  
Dr. Jan-Peter Halves, CityInitiative Bremen Werbung e.V.  
Olbers-Saal | 1. OG | 11 Uhr | Eintritt frei

o Programmübersicht  
Mai und Juni 2009



o **Haus der Wissenschaft**

o o o o o  
o o o o o  
o o o o o  
o o o o o  
o o o o o

Regenwälder an den Hängen der Serra do Mar  
Foto: M. Boyayan