

o **Haus der Wissenschaft**
Wie Sie uns erreichen

Postalisch
Haus der Wissenschaft
Sandstraße 4/5
28195 Bremen

Telefonisch oder elektronisch
T +49 421 218 695-00
F +49 421 218 695-05
info@hausderwissenschaft.de
www.hausderwissenschaft.de

Wenn Sie zu uns wollen
x **Vom Hauptbahnhof**
mit den Linien 4, 5, 6, 8, 24 und 25
zur Haltestelle Schüsselkorb.
x **Vom Flughafen**
mit der Linie 6 zur Haltestelle Domsheide.

Öffnungszeiten
Montag bis Samstag 10 -19 Uhr



o **Haus der Wissenschaft**
Die Träger

Universität Bremen |
www.uni-bremen.de

Jacobs University Bremen ehemals International University Bremen |
www.jacobs-university.de

Hochschule Bremen |
www.hochschule-bremen.de

Hochschule Bremerhaven |
www.hs-bremerhaven.de

Hochschule für Künste Bremen |
www.hfk-bremen.de

**Fraunhofer Institut für Fertigungstechnik und Angewandte
Materialforschung IFAM |**
www.ifam-fraunhofer.de

Max-Planck-Institut für Marine Mikrobiologie |
www.mpi-bremen.de

Alfred-Wegener-Institut für Polar- und Meeresforschung |
www.awi.de

Bremen Marketing Gesellschaft |
www.marketing.bremen.de

Wittheit zu Bremen |
www.wittheit.de

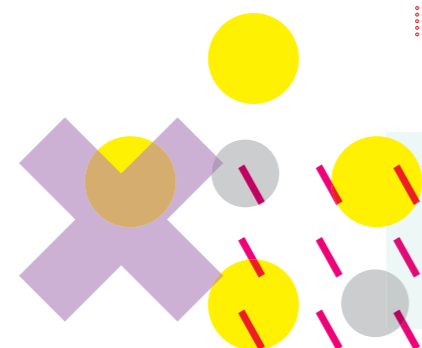

Kalender > Es können Räume angemietet werden

05.01. Wissen um 11
„Dinge sehen, die gar nicht da sind - optische Illusionen und naturwissenschaftliche Erklärungen“
Prof. Dr. Alexander Lerchl, Jacobs University Bremen
Olbers-Saal | 1. OG | 11 Uhr: Eintritt frei

08.01. Universität Bremen
„Exzellente Forschung an der Universität - die Bremer Projekte in der Exzellenzinitiative“ Rektorat, Wissenschaftlerinnen und Wissenschaftler der Universität Bremen
Olbers-Saal | 1. OG | 17 Uhr: Eintritt frei

10.01. Älter werden: Was bedeutet es für den Einzelnen? Was bedeutet es für die Gesellschaft? „Älter werden als biografischer Auftrag“
Über das gelebte, ungeliebte und das erhoffte Leben
Prof. Dr. Annelie Keil, Universität Bremen
Olbers-Saal | 1. OG | 18 Uhr: Eintritt frei

11.01. Ausstellungseröffnung
„Am Anfang steht das Denkmal“
Inventarisierung in der Denkmalpflege
In Kooperation mit dem Landesamt für Denkmalpflege Bremen
Ausstellungsraum | EG | 17 Uhr: Eintritt frei

11.01. Freundeskreis der Antike
„Ägyptische Mumienporträts“
Prof. Dr. Barbara Borg, Exeter
Olbers-Saal | 1. OG | 20 Uhr: Mitglieder frei; Nichtmitglieder 2,50 €

12.01. Wissen um 11
„Denkmalpflege in Deutschland - Geschichte - Grundsätze - Aufgaben“ Im Anschluss Führung durch die Ausstellung
Prof. Dr. Georg Skalecki, Landesamt für Denkmalpflege
Olbers-Saal | 1. OG | 11 Uhr: Eintritt frei

15.01. Wittheit zu Bremen
„Neues von PISA: Befunde des internationalen Leistungsvergleichs 2006 und Folgerungen“
Prof. Dr. Manfred Prenzel, Kiel
Olbers-Saal | 1. OG | 20 Uhr: Eintritt 4 €; ermäßigt 2,50 €

Kalender >

16.01. Eine Uni für alle
„Sicherheit von Arzneimitteln“
Prof. Dr. Edeltraut Garbe, Universität Bremen
Olbers-Saal | 1. OG | 20 Uhr: Eintritt frei

17.01. Ausstellungseröffnung
Bildungsbilder
10 Jahre Fotografie im Jahrbuch der Universität Bremen
In Kooperation mit der Universität Bremen und der Gruppe für Gestaltung GmbH
Ausstellungsraum | EG | 17 Uhr: Eintritt frei

18.01. Rechtspsychologisches Institut der Universität Bremen
„Neue Formen der Internet-Kriminalität: Gefahren von ProAna- und Suizid-Foren“ Vortrag mit experimentalpsychologischem Anteil; Prof. Dr. Dietmar Heubrock, Bremen
Kleiner Saal | 1. OG | 15.30 Uhr: Eintritt frei
Um Anmeldung wird gebeten unter:
experiment2007@gmx.de oder telefonisch: 0421-7903526

18.01. Rechtspsychologisches Institut der Universität Bremen
„Amoktaten an Schulen: Erklärungs- und Präventionsansätze“ Vortrag mit experimentalpsychologischem Anteil
Prof. Dr. Dietmar Heubrock, Bremen
Kleiner Saal | 1. OG | 17 Uhr: Eintritt frei
Um Anmeldung wird gebeten unter:
experiment2007@gmx.de oder telefonisch: 0421-7903526

19.01. Wissen um 11
„Durch Zecken übertragene Krankheiten“
Prof. Dr. Hans-Iko Huppertz, Klinikum Bremen-Mitte, Professor-Hess-Kinderklinik
Olbers-Saal | 1. OG | 11 Uhr: Eintritt frei

19.01. Rechtspsychologisches Institut der Universität Bremen
„Neue Formen der Internet-Kriminalität: Gefahren von ProAna- und Suizid-Foren“ Vortrag mit experimentalpsychologischem Anteil; Prof. Dr. Dietmar Heubrock, Bremen
Kleiner Saal | 1. OG | 12.30 Uhr: Eintritt frei
Um Anmeldung wird gebeten unter:
experiment2007@gmx.de oder telefonisch: 0421-7903526

Kalender >

19.01. Rechtspsychologisches Institut der Universität Bremen
„Amoktaten an Schulen: Erklärungs- und Präventionsansätze“ Vortrag mit experimentalpsychologischem Anteil
Prof. Dr. Dietmar Heubrock, Bremen
Kleiner Saal | 1. OG | 14 Uhr: Eintritt frei; Um Anmeldung wird gebeten unter: experiment2007@gmx.de oder: 0421-7903526

22.01. Hochschule für Künste
CELLOKONZERT
Fabian Schultheis und Liga Skride spielen Werke von Benjamin Britten und Johannes Brahms
Olbers-Saal | 1. OG | 16 Uhr: Eintritt frei

22.01. Wittheit zu Bremen
„Zum Verständnis von Krankheit im Alten Orient“
Prof. Dr. Stefan Maul, Heidelberg
Olbers-Saal | 1. OG | 20 Uhr: Eintritt 4 €; ermäßigt 2,50 €

23.01. Theater der Versammlung
„Die Kunst ein Kind zu töten - Erkundungen zu Jugend und Gewalt“ Performance, Kurzvorträge, Diskussion
Olbers-Saal | 1. OG | 19 Uhr: Eintritt frei

24.01. Älter werden: Was bedeutet es für den Einzelnen? Was bedeutet es für die Gesellschaft? „Demographie und Epidemiologie von Krankheiten im Alter: Zukünftige Leistungen der Versorgungssysteme“ Prof. Dr. Norbert Wrobel, Universität Bremen, Klinikum Bremen-Nord
Olbers-Saal | 1. OG | 18 Uhr: Eintritt frei

24.01. Bremer Gesellschaft für Vorgeschichte
„Von Spartacus bis zu Indiana Jones: Archäologie in Hollywood und Fernsehen“ Corinna Endlich, Oldenburg
Olbers-Saal | 1. OG | 20 Uhr: Mitglieder frei; Nichtmitglieder 2,50 €; ermäßigt 1,50 €

25.01. Film- und Vortragsreihe „Bremer Tagebuch“
„Paketroboter - Eine Erfindung aus Bremen erobert die Welt“ Wolfgang Echelmeyer, Bremen
Bremer Institut für Betriebstechnik und angewandte Arbeitswissenschaft (BIBA), Technologiepark Universität Bremen
Olbers-Saal | 1. OG | 20 Uhr: Eintritt 3 €; Schüler und Studenten frei

Kalender >

26.01. Wissen um 11
„Schwindende Artenvielfalt - warum viele unserer heimischen Pflanzen so selten geworden sind“
Prof. Dr. Martin Diekmann, Universität Bremen
Olbers-Saal | 1. OG | 11 Uhr: Eintritt frei

29.01. Sonderführung durch die Ausstellung:
„Am Anfang steht das Denkmal - Inventarisierung in der Denkmalpflege“
Dr. Rolf Kirsch, Landesamt für Denkmalpflege
Ausstellungsraum | 1. OG | 15 Uhr: Eintritt frei

29.01. Wittheit zu Bremen
„Bilder des Bösen“
Christentum und populäre Kultur in Ghana
Prof. Dr. Birgit Meyer, Amsterdam
Olbers-Saal | 1. OG | 20 Uhr: Eintritt 4 €; ermäßigt 2,50 €

30.01. Martinsclub Bremen e.V.
Aufbruch II
Referenten: Prof. Dr. Klaus Dörner, Hamburg/ Gabriele Becker-Rieß, Bremen/ Wilhelm Winkelmeier, Bremen
Ronald Wiegatz und Silvia Junger, Bremen
Olbers-Saal | 1. OG | 9.15 Uhr: Eintritt 120 €
Informationen unter www.martinsclub.de

30.01. Eine Uni für alle
„Klimapolitik - Stand und Perspektiven“
Prof. Dr. Felix Ekardt, Universität Bremen
Olbers-Saal | 1. OG | 20 Uhr: Eintritt frei

31.01. Älter werden: Was bedeutet es für den Einzelnen? Was bedeutet es für die Gesellschaft? „Was Pflegebedürftige wirklich brauchen“
Zukünftige Herausforderungen an eine bedarfsgerechte ambulante und stationäre pflegerische Versorgung älterer Menschen in Deutschland; Prof. Dr. Stefan Görres, Universität Bremen
Olbers-Saal | 1. OG | 18 Uhr: Eintritt frei

02.02. Wissen um 11
„Die krebsvorbeugende Wirkung der Kohlgewächse“
Prof. Dr. Nikolai Kuhnert, Jacobs University Bremen
Olbers-Saal | 1. OG | 11 Uhr: Eintritt frei

o Programmübersicht
Januar und Februar 2008



o **Haus der Wissenschaft**

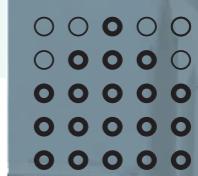

Pingelturm in Bremerhaven, Landesamt für Denkmalpflege Bremen

Das Haus der Wissenschaft – ein Haus, das Wissen schafft

Sehr geehrte Damen und Herren,

das Haus der Wissenschaft besteht nun gut zwei Jahre und auch in den beiden ersten Monaten des Jahres 2008 bietet das Haus wieder ein anspruchsvolles und spannendes Programm an. Die Ausstellung „Welt aus Schnipseln: Papyrus-texte aus dem Alten Ägypten“ ist noch bis zum 5. Januar zu besuchen und bis zum 8. Januar wird die Bilderausstellung „Schätze der Forschung – Neue Materialien“ gezeigt. Am 11. Januar wird die Ausstellung „Am Anfang steht das Denkmal – Inventarisierung in der Denkmalpflege“ eröffnet, die in Kooperation mit dem Landesamt für Denkmalpflege Bremen realisiert wird. Parallel dazu beginnt am 17. Januar die Bilderausstellung „Bildungsbilder – 10 Jahre Fotografie im Jahrbuch der Universität Bremen“. Dies ist eine Ausstellung der Universität Bremen, die in Kooperation mit der Gruppe für Gestaltung GmbH erstellt wird.

Das Jahr 2008 steht ganz im Zeichen des „Jahres der Mathematik“. Als offizieller Veranstalter bietet das Haus der Wissenschaft in diesem Jahr viel Interessantes zum Thema Zahlen. Am 9. Februar findet die Auftaktveranstaltung im PIER 2 statt und für das Haus der Wissenschaft ist die Ausstellung „Mathematik für Kinder“ in den Monaten Mai und Juni geplant.

Zu Wissen um 11, zu den Reihen und Ausstellungen des Hauses der Wissenschaft und den vielen Veranstaltungen der Träger sind Sie sehr herzlich eingeladen. Wir freuen uns schon jetzt über Ihren Besuch.

Mit freundlichen Grüßen

Prof. Dr. Gerold Wefer

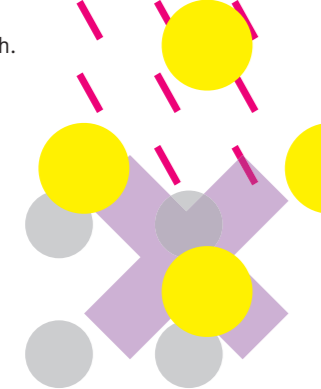

IODP-Bohrkernlager im Zentrum für Marine Umweltwissenschaften
Fotograf: Tom Kleiner, Jahrbuch 2005

◦ Ausstellungen – Aktuell

Am Anfang steht das Denkmal - Inventarisierung in der Denkmalpflege

Was macht ein Denkmal zum Denkmal? Wie werden Denkmale gefunden und wer entscheidet über den Denkmalsrang? Diese und weitere Fragen beantwortet diese Ausstellung, die von der Arbeitsgruppe Inventarisierung konzipiert wurde. Im Fokus stehen die weniger geläufigen Denkmale: bewegliche wie der Frachter „Cap San Diego“, junge wie das Klinikum Aachen, technische wie der Focke-Windkanal, unbequeme wie die U-Boot-Bunker des NS-Systems, großflächige wie die Bamberger Altstadt, Gartendenkmale wie der Klostergarten Isernhagen und vieles mehr. Zusätzliche Bremer Informationen und Exponate, zusammengestellt vom Landesamt für Denkmalpflege Bremen, darunter ein Großmodell der „Schulschiff Deutschland“ und ein Modell des Hauses der Bürgerschaft, ergänzen die Schau. Zu sehen vom 12. Januar bis 8. März. Eröffnung ist am 11. Januar um 17 Uhr.

Bildungsbilder

10 Jahre Fotografie im Jahrbuch der Universität Bremen
Wissenschaft und das Campusleben sichtbar machen, Ereignisse, Themen und damit die Situation der Universität dokumentieren, das ist seit 1997 das Anliegen des Uni-Jahrbuchs. Zweimal wurde das Jahrbuch mit dem iF Design Award ausgezeichnet. In der Ausstellung stehen ausgewählte Arbeiten der beiden Jahrbuch-fotografen Tom Kleiner und Harald Rehling im Mittelpunkt. Die Bilderausstellung wurde in Kooperation mit der Universität Bremen und der Gruppe für Gestaltung GmbH realisiert. Zu sehen vom 17. Januar bis zum 28. Februar.

Forum und Reihen des Hauses >

Mehr dazu unter: www.hausderwissenschaft.de

Wissen um 11 >

Jeden Samstag

Olbers-Saal | 11 Uhr | Eintritt frei

Im Rahmen einer Wissenschaftsmatinee werden in dreißig Minuten spannende und aktuelle Themen aus der Wissenschaft im Olbers-Saal vorgestellt. Im Anschluss besteht ausreichend Zeit für die Beantwortung von Fragen. Der Eintritt ist frei.

Musik um 6 >

Jeden ersten Dienstag im Monat

Olbers-Saal | 18 Uhr | Eintritt frei

Studierende der Hochschule für Künste und der Universitätsmusik geben im Olbers-Saal kleine Konzerte. Der Eintritt ist frei.

Wissenschaft und Schule >

Jeden ersten Mittwoch in den Monaten Februar, April, Juni, Juli, September und November
Olbers-Saal oder Kleiner Saal | 17 Uhr | Eintritt frei

Vertreter aus wissenschaftlichen Institutionen, Lehrerinnen und Lehrer sowie Schülerinnen und Schüler finden hier eine Plattform, um den Dialog und die Zusammenarbeit zwischen Wissenschaft und Schule zu vertiefen. Der Eintritt ist frei.

Kalender >

Änderungen finden Sie unter: www.hausderwissenschaft.de

04.02. Bremen Lectures on Education

„Reaktionäres Denken in der Pädagogik: Warum der Ruf nach Disziplin genau das verfehlt, was er anstrebt“
Prof. Dr. Micha Brumlik, Frankfurt am Main
Olbers-Saal | 1. OG | 17 Uhr: Eintritt frei

05.02. Musik um 6

Konzert für Traversflöte
Charlotte Kinatered, Junko Miki
Olbers-Saal | 1. OG | 18 Uhr: Eintritt frei

05.02. Wittheit zu Bremen

„Die Regeln der Zelle: Modelle biologischer Komplexität“
Prof. Dr. Marc Hütt, Jacobs University Bremen
Olbers-Saal | 1. OG | 20 Uhr: Eintritt 4 €; ermäßigt 2,50 €

06.02. Forum Wissenschaft und Schule

„Mathematik in Bremen“
Vorgestellt werden die Projekte von Mitgliedern des zentralen Planungsteams für das Jahr der Mathematik
Olbers-Saal | 1. OG | 17 Uhr: Eintritt frei

07.02. Freundeskreis der Antike

„Das Turiner Grabtuch“ Prof. Dr. Karlheinz Dietz, Würzburg
Olbers-Saal | 1. OG | 20 Uhr: Mitglieder frei; Nichtmitglieder 2,50 €

09.02. Wissen um 11

Konzerteinführung: Musik der französischen Romantik
Dr. Susanne Gläß, Universität Bremen
Olbers-Saal | 1. OG | 11 Uhr: Eintritt frei

12.02. Universität Bremen

„Dass die Musik die gesetzmäßige Natur in Bezug auf den Sinn des Ohres ist“ Anton Weberns Wege zur Neuen Musik; Prof. Dr. Ulrich Tadday, Bremen
Kleiner Saal | 1. OG | 19 Uhr: Eintritt frei

12.02. Wittheit zu Bremen

„Die Sterne der Traumzeit – Unter dem Firmament des australischen Kontinents“
Prof. Dr. Dieter B. Herrmann, Berlin
Olbers-Saal | 1. OG | 20 Uhr: Eintritt 4 €; ermäßigt 2,50 €

Kalender > Es können Räume angemietet werden

13.02. Film- und Vortragsreihe „Bremer Tagebuch“

„Hart am Wind - Schwergutfahrt unter Segeln“
Niels Stolberg, Bremen/ Beluga Shipping GmbH, Bremen
Olbers-Saal | 1. OG | 20 Uhr: Eintritt 3 €; Schüler und Studenten frei

14.02. Älter werden: Was bedeutet es für den Einzelnen? Was bedeutet es für die Gesellschaft?

„Produktives Alter(n): Widerspruch oder Chance?“
Prof. Dr. Ursula Staudinger, Jacobs University Bremen
Olbers-Saal | 1. OG | 18 Uhr: Eintritt frei

15.02. Historische Gesellschaft Bremen e.V.

„Die Historische Gesellschaft und ihr Umfeld in der NS-Zeit“ Helmut Stubbe de la Luz, Hamburg
Olbers-Saal | 1. OG | 18 Uhr: Eintritt frei

16.02. Wissen um 11

„Aggression bei Mensch und Tier: mehr als ein notwendiges Übel?“
Prof. Dr. Benno Meyer-Rochow, Jacobs University Bremen
Olbers-Saal | 1. OG | 11 Uhr: Eintritt frei

18.02. DFG-Vortragsreihe:

Exkurs - Einblick in die Welt der Wissenschaft

„Welche Autos brauchen wir?“

Vom Umgang mit Technik im Alltag

Prof. Dr. Ulrich Wengenroth, Münchener Zentrum für Wissenschafts- und Technikgeschichte
In Kooperation mit dem Haus der Wissenschaft
Olbers-Saal | 1. OG | 19 Uhr: Eintritt frei

19.02. Wittheit zu Bremen

„Eiszeit oder Treibhausklima? – Ergebnisse des Vierten UN-Klimaberichtes (IPCC 2007)“
Prof. Dr. Peter Lemke, Alfred-Wegener-Institut
Olbers-Saal | 1. OG | 20 Uhr: Eintritt 4 €; ermäßigt 2,50 €

21.02. Sonderführung durch die Ausstellung:

„Am Anfang steht das Denkmal - Inventarisierung in der Denkmalpflege“
Dr. Rolf Kirsch, Landesamt für Denkmalpflege
Ausstellungsraum | EG | 17 Uhr: Eintritt frei

Kalender >

21.02. Bremer Gesellschaft für Vorgeschichte

„Ein Paradies auf Erden - Antike Gartenkultur und ihre Bedeutung“
Dr. Margarethe König, Mainz
Olbers-Saal | 1. OG | 20 Uhr: Mitglieder frei; Nichtmitglieder 2,50 €; ermäßigt 1,50 €

23.02. Wissen um 11

„Natürliche Sprachen - eine harte Nuss in der maschinellen Spracherkennung“
Prof. Dr. Michael Kohlhase, Jacobs University Bremen
Olbers-Saal | 1. OG | 11 Uhr: Eintritt frei

28.02. Sonderführung zur Ausstellung:

„Am Anfang steht das Denkmal - Inventarisierung in der Denkmalpflege“ *Schwerpunkt Haus der Bürgerschaft*
Prof. Dr. Georg Skalecki, Landesamt für Denkmalpflege
Ausstellungsraum | EG | 17 Uhr: Eintritt frei

28.02. Älter werden: Was bedeutet es für den Einzelnen? Was bedeutet es für die Gesellschaft?

„Altersuhren in unseren Zellen: die biologischen Ursachen des Alterns“
Prof. Dr. Ludger Rensing, Universität Bremen
Olbers-Saal | 1. OG | 18 Uhr: Eintritt frei

29.02. Bremer Institut für Musiktherapie e.V.

„Musik in meinen Ohren: Klassische Musik in der Musiktherapie“ Prof. Dr. Isabelle Frohne-Hagemann, Institut für Musik und Imagination IMIT Berlin/ Vortrag, Musik und Workshop
Kleiner Saal | 1. OG | 17 Uhr: Eintritt 20 €; ermäßigt 15 €

29.02. Bremer Arbeitsgruppe für Psychoanalyse und Psychotherapie

„MBT - Mentalization based treatment - Ein neues Beziehungskonzept in analytischer Einzel- und Gruppentherapie“
Prof. Ulrich Schultz-Venrath, Bergisch-Gladbach
Olbers-Saal | 1. OG | 20.30 Uhr:
Mitglieder frei; Nichtmitglieder 10 €

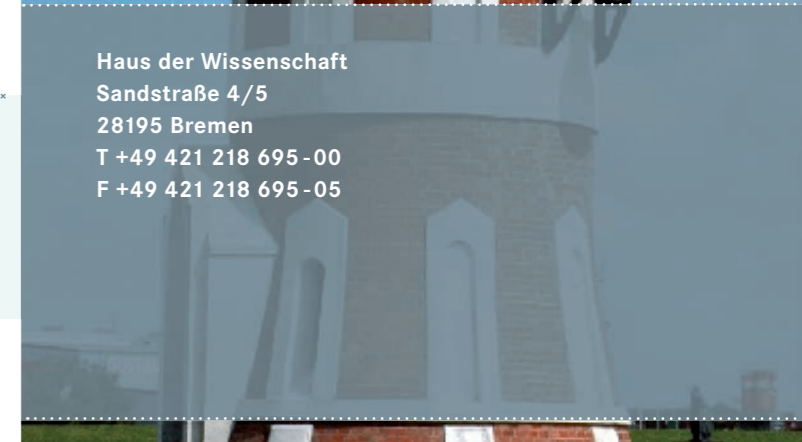
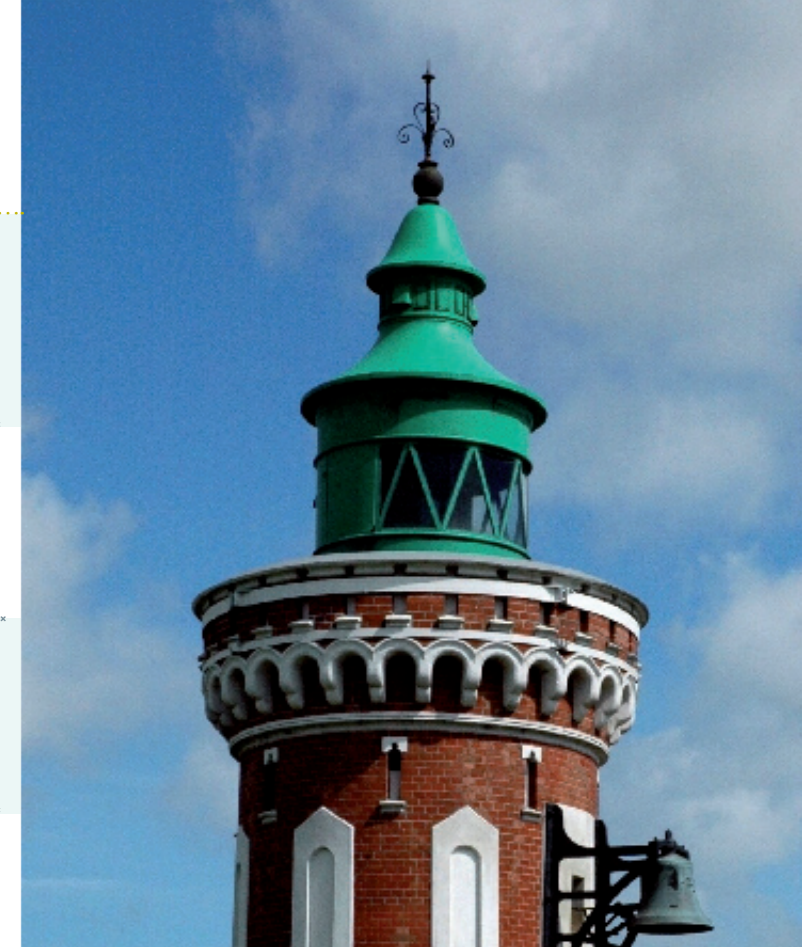

Haus der
Wissenschaft

Bremerhaven

Stadt der
Wissenschaft

Bremen

Haus der Wissenschaft
Sandstraße 4/5
28195 Bremen
T +49 421 218 695-00
F +49 421 218 695-05